

气缸 / 标准型: 单杆双作用

MB 系列

ø32、ø40、ø50、ø63、ø80、ø100、ø125



型号表示方法

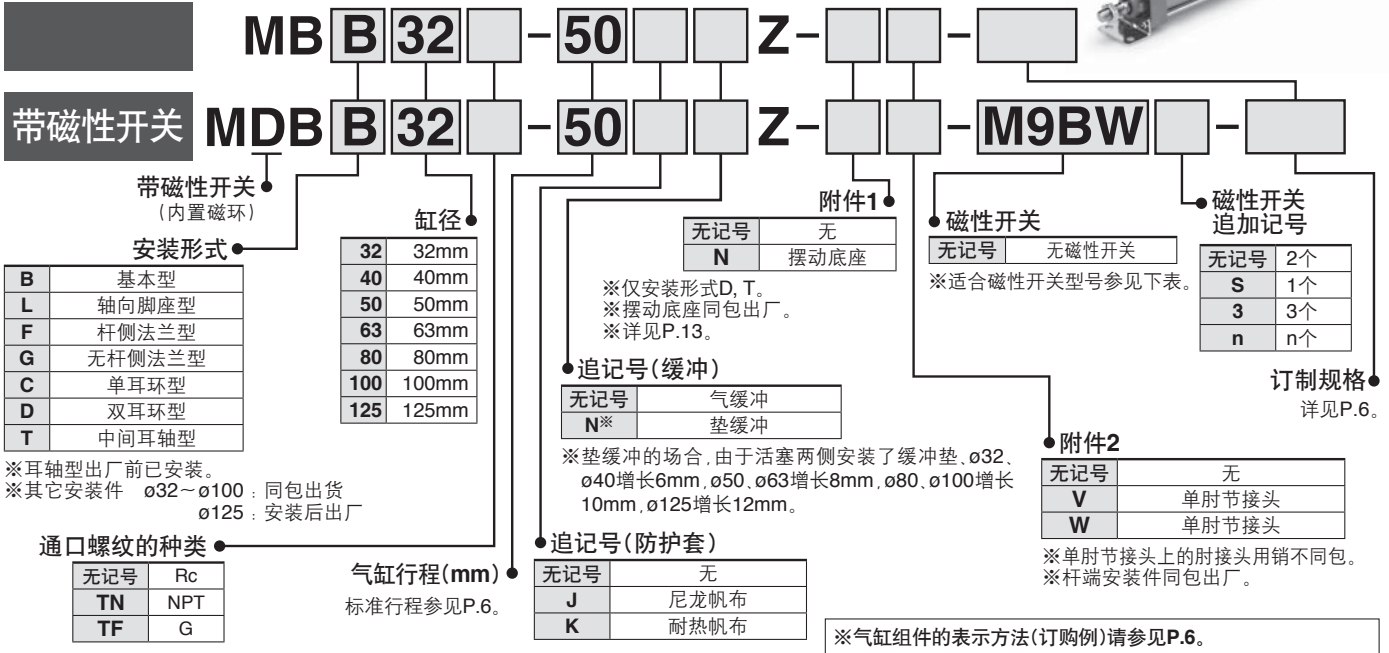

适合磁性开关 / 磁性开关单体的详细规格请参见本公司网站首页电子样本或《Best Pneumatics》第2册。

种类	特殊功能	导线引出方式	指示灯	配线(输出)	负载电压		磁性开关型号		导线长度(m)				导线前置插头	适合负载		
					DC	AC	拉杆安装	钢带安装	0.5 (无记号)	1 (M)	3 (L)	5 (Z)				
无触点磁性开关	—	直接出线式	有	3线(NPN)	24V	5V, 12V	—	M9N	●	●	●	○	○	IC回路		
				3线(PNP)				M9P	●	●	●	○	○			
	—	导管接线座式	有	2线	24V	5V, 12V	—	M9B	●	●	●	○	○	—		
				3线(NPN)				G39	—	—	—	—	—			
	—	—	—	—	24V	5V, 12V	—	M9NW	●	●	●	○	○	IC回路		
								3线(PNP)	M9PW	●	●	●	○		○	
	诊断指示(2色显示)	直接出线式	有	2线	24V	12V	—	M9BW	●	●	●	○	○	—		
	3线(NPN)			M9NA				○	○	●	○	○				
	耐水性强(2色显示)	直接出线式	有	3线(PNP)	24V	5V, 12V	—	M9PA	○	○	●	○	○	IC回路		
	带诊断输出(2色显示)			2线				M9BA	○	○	●	○	○			
耐强磁场(2色显示)	直接出线式	有	4线(NPN)	24V	5V, 12V	—	F59F	●	—	●	○	○	IC回路			
			2线(无极性)				P3DWA	—	●	—	●	●		○		
有触点磁性开关	—	直接出线式	有	3线(NPN相当)	24V	12V	—	A96	●	—	●	—	—	IC回路		
				2线				A93	—	●	●	●	—		—	
								A90	—	●	—	●	—			IC回路
								A54	—	●	—	●	—			
		导管接线座式	有	2线	24V	12V	—	—	A64	—	●	—	●	—	—	
									A33	—	—	—	—	—		
									A34	—	—	—	—			
									A44	—	—	—	—			
DIN端子	有	2线	24V	100V, 200V	—	—	A59W	—	●	—	●	—	IC回路			
							—	—	—	—	—					
诊断指示(2色显示)	直接出线式	有	—	—	—	—	A59W	—	●	—	●	—	IC回路			

※1上述型号的产品上也可安装防水性强的磁性开关, 但不能保证其防水性能
耐水环境下使用的场合推荐使用耐水性强产品。

※导线长度记号 0.5m.....无记号 (例)M9NW 3m..... L (例)M9NWL
1m..... M (例)M9NWM 5m..... Z (例)M9NWZ

※带○的无触点磁性开关按订货生产。
※除上述记载的型号以外, 也有适合的可安装的磁性开关, 请参见P.45。
※带导线前置插头的磁性开关详见本公司网站主页上的电子样本或《Best Pneumatics》第2册。
D-P3DWA□型号的场合, 请参见本公司网站主页上的电子样本。

※D-A9□、M9□□□、P3DWA□型的磁性开关为同包出厂(未组装)。(但是, D-A9□、M9□□□型的场合, 仅磁性开关安装件组装出厂。)
※※※D-P3DWA型号不可安装于ø32。请使用D-P3DW型号。



JIS图形符号
双作用型

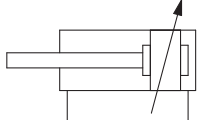

订制规格
(详见P.47~63.)

表示记号	规格 / 内容
-XA□	杆端形状变更
-XB5	强力杆型气缸※1 ※2 ※3
-XB6	耐热气缸(-10~150℃)
-XC3	特殊通口位置关系※3
-XC4	带强力刮尘圈
-XC5	耐热气缸(-10~110℃)
-XC6	材质为不锈钢※3 ※4
-XC7	拉杆、缓冲阀、 拉杆螺母等的材质为不锈钢
-XC8	可变行程气缸 / 伸出可调型
-XC9	可变行程气缸 / 缩回可调型
-XC10	双行程气缸/双杆型
-XC11	双行程气缸/单杆型
-XC12	串联气缸
-XC14	耳轴件的安装位置变更
-XC22	密封件类为氟橡胶
-XC26	双耳环用销·双肘节用销上嵌入开口销、平垫圈※4
-XC27	双耳环用销、双肘节用销的材质为不锈钢
-XC29	双肘节接头打入弹簧销
-XC30	把杆侧耳轴安装在杆侧缸盖的前面
-XC35	带金属刮尘圈
-XC65	材质为不锈钢(XC7+XC68的组合)※2
-XC68	材质为不锈钢(活塞杆镀硬铬)※2
-XC88	耐激喷规格金属刮尘圈、润滑护圈、焊接用润滑脂 活塞杆SUS304
-XC89	耐激喷规格金属刮尘圈、润滑护圈、焊接用润滑脂 活塞杆S45C
-XC91	耐激喷规格金属刮尘圈、焊接用润滑脂 活塞杆S45C
-X1184	带有触点耐热型磁性开关的气缸(-10~120℃)

※1 仅气缓冲
※2 ø125除外
※3 与以前的盖形(以前产品型号)相同。
※4 仅ø125

关于特殊通口位置关系(-XC3), 结合标准品的使用条件, 可确定安装件与通口的位置关系。另外, 安装件仅对应带耳轴件的-XC3BB、-XC3CC、-XC3DD。

关于材质不锈钢(-XC6), 请使用经过表面处理的同规格不锈钢材质(活塞杆镀硬铬)(-XC68)。

规格

缸径(mm)	32	40	50	63	80	100	125
动作方式	单杆双作用						
使用流体	空气						
耐压试验压力	(1.5MPa)						
最高使用压力	(1.0MPa)						
最低使用压力	(0.05MPa)						
环境温度及 使用流体温度	无磁性开关: -10~70℃ 带磁性开关: -10~60℃ (未冻结)						
给油	不要(不给油)						
使用活塞速度	50~1000mm/s						
行程长度公差	~250: $^{+1.0}_0$, 251~1000: $^{+1.4}_0$, 1001~1500: $^{+1.8}_0$, 1501~2000: $^{+2.2}_0$						
缓冲	气缓冲或垫缓冲						
连接口径(Rc)	1/8	1/4	3/8	1/2			
安装形式	基本型、轴向脚座型、杆侧法兰型、无杆侧法兰型 单耳环型、双耳环型、中间耳轴型						

行程表

缸径	标准行程		可制作 最大行程
	行程范围①	行程范围②	
32	25, 50, 75, 100, 125, 150, 175, 200, 250, 300, 350, 400, 450, 500	~1000	~2700
40	25, 50, 75, 100, 125, 150, 175, 200, 250, 300, 350, 400, 450, 500	~1800	
50	25, 50, 75, 100, 125, 150, 175, 200, 250, 300, 350, 400, 450, 500, 600		
63	25, 50, 75, 100, 125, 150, 175, 200, 250, 300, 350, 400, 450, 500, 600		
80	25, 50, 75, 100, 125, 150, 175, 200, 250, 300, 350, 400, 450, 500, 600, 700, 800		
100	25, 50, 75, 100, 125, 150, 175, 200, 250, 300, 350, 400, 450, 500, 600, 700, 800		
125	25, 50, 75, 100, 125, 150, 175, 200, 250, 300, 350, 400, 450, 500, 600, 700, 800, 900, 1000	~2000	

注1) 也可制作中间行程。(不使用隔板。)
注2) 必须根据使用方法来确认可使用的行程。详细请参见本公司网站主页上的电子样本或样本《Best Pneumatics》第2册的前附部分“气缸的型号选定步骤”。还有, 超过行程范围①的场合, 因弯曲等原因可能会出现规格不满足, 请注意。
注3) 超过行程范围②的场合, 有关可否制作与型号请另外商谈。
注4) 戴防护套时的行程范围为~1000mm。超过1000mm时请另外商谈。

气缸组件的表示方法(订购例)

气缸型号: **MDBD32-50Z-NW-M9BW**

安装形式 **D**: 双耳环型
摆动底座 **N**: 有
杆端安装件 **W**: 双肘节接头
磁性开关**D-M9BW**: 2个

※摆动底座、双肘节接头、磁性开关同包出厂。

带磁性开关的规格请见P.38~45。

- 磁性开关适合安装位置(行程末端检测时)以及安装高度
- 磁性开关可安装最小行程
- 磁性开关安装件 / 零部件型号
- 动作范围

标准型
 双作用·单杆 **MB**
 双作用·双杆 **MBW**
 双作用·单杆 **MBK**
 杆不回转型
 双作用·双杆 **MBKW**
 端锁型
MBB
 低摩擦型
MBQ
 磁性开关
 订制规格

MB 系列

附件

安装形式		基本型	轴向脚座型	杆侧法兰型	无杆侧法兰型	单耳环型	双耳环型	中间耳轴型
标准配备	杆端螺母	●	●	●	●	●	●	●
	耳环用销	—	—	—	—	—	●	—
可选项	单肘节接头	●	●	●	●	●	●	●
	双肘节接头(带销轴)	●	●	●	●	●	●	●
	防尘套	●	●	●	●	●	●	●

※外形尺寸、型号请见P.14。(防护套除外)

安装件 / 零部件型号

缸径 (mm)	32	40	50	63	80	100	125
轴向脚座型 ^{注1)}	MB-L03	MB-L04	MB-L05	MB-L06	MB-L08	MB-L10	MB-L12
法兰型	MB-F03	MB-F04	MB-F05	MB-F06	MB-F08	MB-F10	MB-F12
单耳环型	MB-C03	MB-C04	MB-C05	MB-C06	MB-C08	MB-C10	MB-C12
双耳环型	MB-D03	MB-D04	MB-D05	MB-D06	MB-D08	MB-D10	MB-D12

注1) 订购轴向脚座型的安装件时, 一台气缸需要2个。

注2) 各安装件的附属零部件如下所示。轴向脚座、法兰型、单耳环 / 本体安装用螺丝钉、双耳环 / 本体安装用螺丝钉、耳环用销轴、平垫圈、开口销→参见P.14。

理论输出力表

(单位: N) 

缸径 (mm)	杆径 (mm)	动作方向	受压面积 (mm ²)	使用压力 (MPa)									
				0.2	0.3	0.4	0.5	0.6	0.7	0.8	0.9	1.0	
32	12	OUT	804	161	241	322	402	482	563	643	724	804	
		IN	691	138	207	276	346	415	484	553	622	691	
40	16	OUT	1257	251	377	503	629	754	880	1006	1131	1257	
		IN	1056	211	317	422	528	634	739	845	950	1056	
50	20	OUT	1963	393	589	785	982	1178	1374	1570	1767	1963	
		IN	1649	330	495	660	825	989	1154	1319	1484	1649	
63	20	OUT	3117	623	935	1247	1559	1870	2182	2494	2805	3117	
		IN	2803	561	841	1121	1402	1682	1962	2242	2523	2803	
80	25	OUT	5027	1005	1508	2011	2514	3016	3519	4022	4524	5027	
		IN	4536	907	1361	1814	2268	2722	3175	3629	4082	4536	
100	30	OUT	7854	1571	2356	3142	3927	4712	5498	6283	7069	7854	
		IN	7147	1429	2144	2859	3574	4288	5003	5718	6432	7147	
125	32	OUT	12272	2454	3682	4909	6136	7363	8590	9818	11045	12272	
		IN	11468	2294	3440	4588	5734	6881	8028	9174	10321	11468	

注) 理论输出力 (N) = 压力 (MPa) × 受压面积 (mm²)

质量表

缸径 (mm)		32	40	50	63	80	100	125
基本质量	基本型	0.44	0.59	1.04	1.29	2.41	3.36	5.48
	轴向脚座型	0.56	0.73	1.26	1.57	2.91	4.02	7.56
	法兰型	0.73	0.96	1.49	2.08	3.86	6.67	9.64
	单耳环型	0.69	0.82	1.38	1.92	3.52	6.53	8.05
	双耳环型	0.7	0.86	1.47	2.08	3.81	7.05	8.25
	中央耳轴型	0.73	0.95	1.52	2.09	3.96	7.03	8.46
每50mm行程增加的质量	全部安装件	0.11	0.16	0.26	0.27	0.42	0.56	0.71
附件	单肘节	0.15	0.23	0.26	0.26	0.60	0.83	1.08
	双肘节(带销轴)	0.22	0.37	0.43	0.43	0.87	1.27	1.58

7

防护套材质

记号	防护套材质	最高环境温度
J	尼龙帆布	70°C
K	耐热帆布	110°C※

※防护套单体的最高环境温度。

允许动能

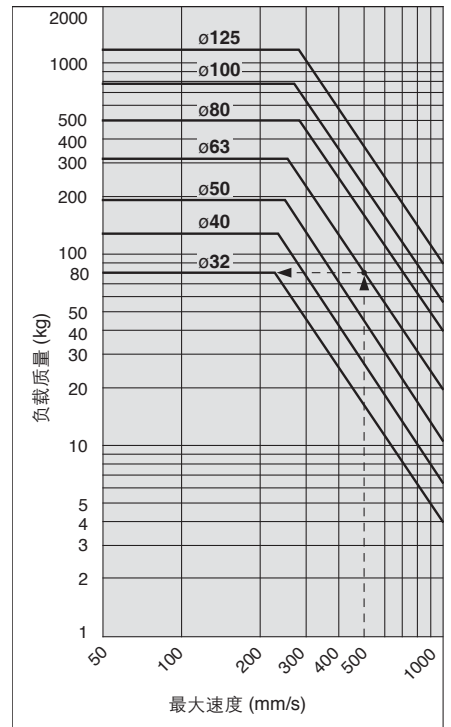

例) $\phi 63$ 的气缸以最大速度500mm/s动作时, 求杆端允许负载大小。

从图中横坐标500mm/s处向上作垂线、与63mm缸径的曲线相交, 焦点向左作水平线、与纵坐标轴交于80kg, 即为所求。

计算方法

例) **MBB32-100Z** (基本型、 $\phi 32, 100\text{st}$)

• 基准质量……………0.44 (基本型、 $\phi 32$)

• 增加质量……………0.11/50行程

• 气缸行程……………100行程

$0.44 + 0.11 \times 100/50 = 0.66\text{kg}$

结构图

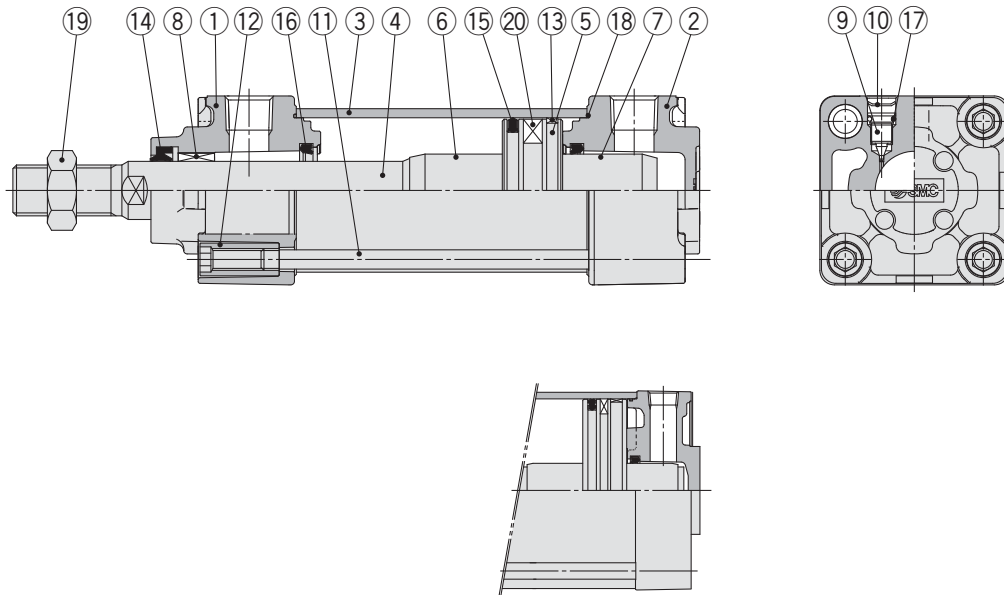

MB125の場合

组成零部件

型号	名称	材质	数量	备注
1	杆侧缸盖	压铸铝	1	三价铬酸盐
2	无杆侧端盖	压铸铝	1	三价铬酸盐
3	缸筒	铝合金	1	硬质阳极氧化
4	活塞杆	碳钢	1	镀硬铬
5	活塞	铝合金	1	
6	缓冲套	铝合金	1	氧化处理
7	缓冲套B	铝合金	1	氧化处理
8	导向套	轴承合金	1	
9	缓冲阀	钢丝	2	三价铬酸锌
10	止动环	弹簧用钢	2	φ40~φ125

型号	名称	材质	数量	备注
11	拉杆	碳钢	4	三价铬酸锌
12	拉杆螺母	碳钢	8	三价铬酸锌
13	耐磨环	树脂	1	
14	杆密封圈	NBR)	1	
15	活塞密封圈	NBR)	1	
16	缓冲密封圈	聚氨酯	2	
17	缓冲阀密封圈	NBR	2	
18	缸筒静密封圈	NBR	2	
19	杆端螺母	压辊钢	1	三价铬酸锌
20	磁环	-	(1)	

可更换零部件/密封圈组件

缸径 (mm)	订货型号	内容
32	MB32Z-PS	上表型号 ⑭、⑮、⑯、⑰ 的组合
40	CA2-40Z-PS	
50	CA2-50Z-PS	
63	CA2-63Z-PS	
80	CA2-80Z-PS	
100	CA2-100Z-PS	
125	MB125-PS	

※密封圈组件⑭、⑮、⑯、⑰为一组，请按照各缸径的订货型号进行订购。
 ※请勿拆解耳轴型。(参见P.64)
 ※密封圈组件中附带润滑脂包(φ32~φ50为10g, φ63, φ80为20g, φ100, φ125为30g)。
 仅需润滑脂包的场合，请按下記型号订购。
 润滑脂型号：GR-S-010(10g)、GR-S-020(20g)

耐水性强气缸

相较于标准型气缸，耐冷却液性能提高，适合在机床等冷却液的环境中以及食品机械、洗车机等水滴飞溅环境中。MB系列耐水性强气缸也可用于其它用途。详见本公司网站主页电子样本或由《Best Pneumatics》第2册进行确认。

双作用·单杆 MB
 标准型
 双作用·双杆 MBW
 双作用·单杆 MBK
 杆不回转型
 双作用·双杆 MBKW
 端锁型 MB
 低摩擦型 MBQ
 磁性开关
 订制规格

MB 系列

标准型

基本型 / (MBB)

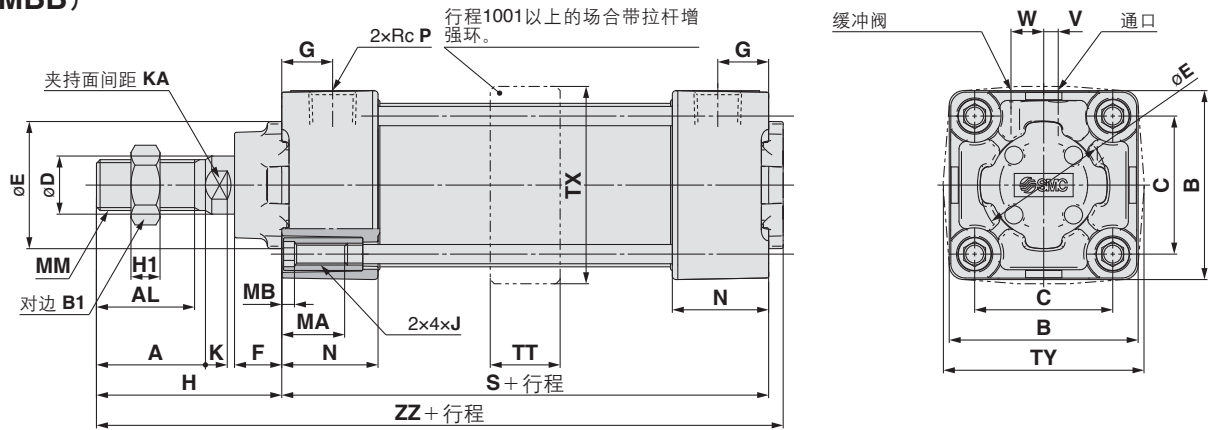

带防护套

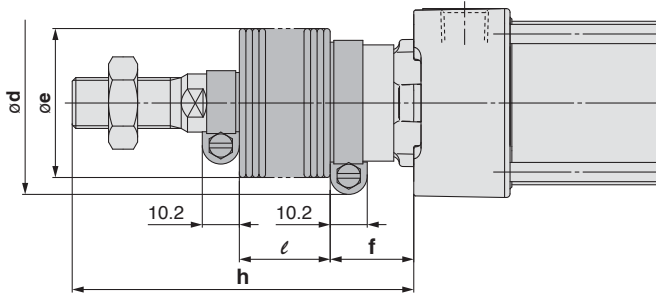

缸径 (mm)	A	AL	B	B1	C	D	E	F	G	H	H1	J	K	KA	MA	MB	MM	N	P	S	TT	TX	TY	V	W	ZZ
32	22	19.5	46	17	32.5	12	30	13	13	47	6	M6×1	6	10	16	4	M10×1.25	27	1/8	84	17	48	49	4	6.5	135
40	30	27	52	22	38	16	35	13	14	51	8	M6×1	6	14	16	4	M14×1.5	27	1/4	84	22	55	58	4	9	139
50	35	32	65	27	46.5	20	40	14	15.5	58	11	M8×1.25	7	18	16	5	M18×1.5	31.5	1/4	94	22	68	71	5	10.5	156
63	35	32	75	27	56.5	20	45	14	16.5	58	11	M8×1.25	7	18	16	5	M18×1.5	31.5	3/8	94	28	81	81	9	12	156
80	40	37	95	32	72	25	45	20	19	72	13	M10×1.5	10	22	16	5	M22×1.5	38	3/8	114	34	102	102	11.5	14	190
100	40	37	114	41	89	30	55	20	19	72	16	M10×1.5	10	26	16	5	M26×1.5	38	1/2	114	40	124	124	17	15	190
125	54	50	136	41	110	32	60	27	19	97	16	M12×1.75	13	27	20	6	M27×2	38	1/2	120	50	148	148	17	15	223

戴防护套の場合

缸径 (mm)	d	e	f	ℓ																					
				1~50	51~100	101~150	151~200	201~300	301~400	401~500	501~600	601~700	701~800	801~900	901~1000										
32	54	36	23	12.5	25	37.5	50	75	100	125	—	—	—	—	—	—	—	—	—	—	—	—	—	—	—
40	56	41	23	12.5	25	37.5	50	75	100	125	—	—	—	—	—	—	—	—	—	—	—	—	—	—	—
50	64	51	25	12.5	25	37.5	50	75	100	125	150	—	—	—	—	—	—	—	—	—	—	—	—	—	—
63	64	51	25	12.5	25	37.5	50	75	100	125	150	—	—	—	—	—	—	—	—	—	—	—	—	—	—
80	68	56	29	12.5	25	37.5	50	75	100	125	150	175	200	—	—	—	—	—	—	—	—	—	—	—	—
100	76	61	29	12.5	25	37.5	50	75	100	125	150	175	200	—	—	—	—	—	—	—	—	—	—	—	—
125	82	75	27	10	20	30	40	60	80	100	120	140	160	180	200	—	—	—	—	—	—	—	—	—	—

缸径 (mm)	h											
	1~50	51~100	101~150	151~200	201~300	301~400	401~500	501~600	601~700	701~800	801~900	901~1000
32	73	86	98	111	136	161	186	—	—	—	—	—
40	81	94	106	119	144	169	194	—	—	—	—	—
50	89	102	114	127	152	177	202	227	—	—	—	—
63	89	102	114	127	152	177	202	227	—	—	—	—
80	101	114	126	139	164	189	214	239	264	289	—	—
100	101	114	126	139	164	189	214	239	264	289	—	—
125	120	130	140	150	170	190	210	230	250	270	290	310

垫缓冲

缸径 (mm)	S	ZZ
32	90	141
40	90	145
50	102	164
63	102	164
80	124	200
100	124	200
125	132	235

※无气缓冲的场合，则为垫缓冲。另外，由于活塞两侧安装了缓冲垫，气缸全长增加，ø32、ø40增6mm，ø50、ø63增8mm，ø80、ø100增10mm，ø125增12mm。

标准型 / 带安装件

※未记入的尺寸是与基本型相同。

轴向脚座型 / (MBL)

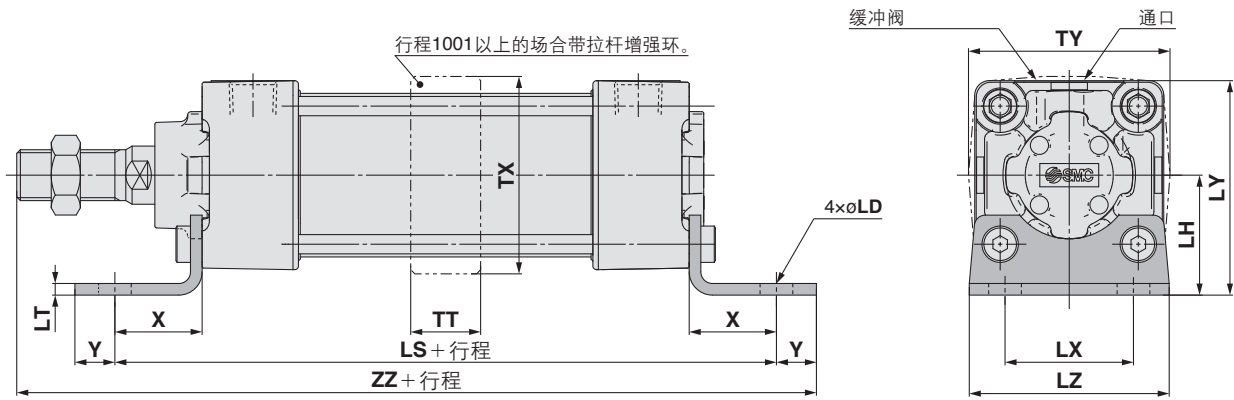

缸径 (mm)	LD	LH	LS	LT	LX	LY	LZ	TT	TX	TY	X	Y	ZZ
32	7	30	128	3.2	32	53	50	17	48	49	22	9	162
40	9	33	132	3.2	38	59	55	22	55	58	24	11	170
50	9	40	148	3.2	46	72.5	70	22	68	71	27	11	190
63	12	45	148	3.6	56	82.5	80	28	81	81	27	14	193
80	12	55	174	4.5	72	102.5	100	34	102	102	30	14	230
100	14	65	178	4.5	89	122	120	40	124	124	32	16	234
125	14	81	210	8	90	149	136	50	148	148	45	20	282

垫缓冲

缸径 (mm)	LS	ZZ
32	134	168
40	138	176
50	156	198
63	156	201
80	184	240
100	188	244
125	222	294

※无气缓冲的场合, 则为带垫缓冲。
 另外, 由于活塞两侧安装了缓冲垫, 气缸全长增加, $\phi 32$ 、 $\phi 40$ 增6mm, $\phi 50$ 、 $\phi 63$ 增8mm, $\phi 80$ 、 $\phi 100$ 增10mm, $\phi 125$ 增12mm。

杆侧法兰型 / (MBF)

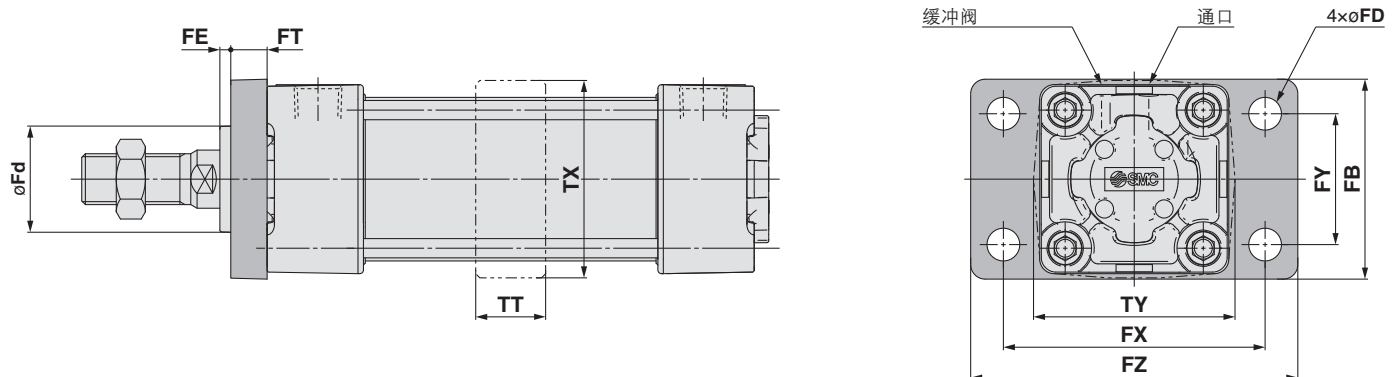

缸径 (mm)	FB	FD	FE	FT	FX	FY	FZ	Fd	TT	TX	TY
32	50	7	3	10	64	32	79	24.5	17	48	49
40	55	9	3	10	72	36	90	29.5	22	55	58
50	70	9	2	12	90	45	110	35.5	22	68	71
63	80	9	2	12	100	50	120	38.5	28	81	81
80	100	12	4	16	126	63	153	41	34	102	102
100	120	14	4	16	150	75	178	46	40	124	124
125	138	14	7	20	180	102	216	57	50	148	148

杆侧法兰型的全长及长度安装方法
 ※无气缓冲的场合, 则为带垫缓冲。
 另外, 由于活塞两侧安装了缓冲垫, 气缸全长增加, $\phi 32$ 、 $\phi 40$ 增6mm, $\phi 50$ 、 $\phi 63$ 增8mm, $\phi 80$ 、 $\phi 100$ 增10mm, $\phi 125$ 增12mm。

标准型

双作用·单杆 **MB**

双作用·双杆 **MBW**

杆不回转型

双作用·双杆 **MBK**

双作用·双杆 **MBKW**

端锁型

MBB

低摩擦型

MBQ

磁性开关

订制规格

MB 系列

标准型 / 带安装件

※未记入的尺寸是与基本型相同。

无杆侧法兰型 / (MBG)

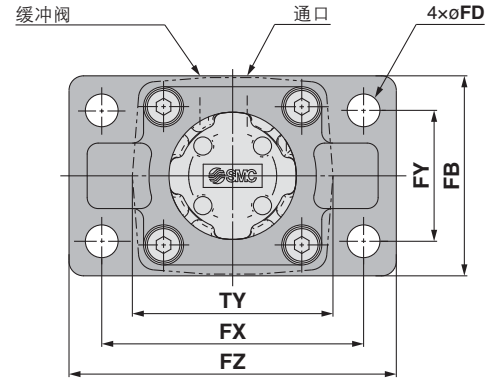
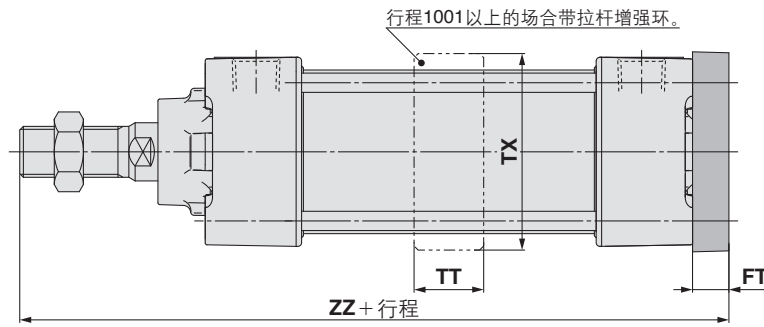

缸径 (mm)	FB	FD	FT	FX	FY	FZ	TT	TX	TY	ZZ
32	50	7	10	64	32	79	17	48	49	141
40	55	9	10	72	36	90	22	55	58	145
50	70	9	12	90	45	110	22	68	71	164
63	80	9	12	100	50	120	28	81	81	164
80	100	12	16	126	63	153	34	102	102	202
100	120	14	16	150	75	178	40	124	124	202
125	138	14	20	180	102	216	50	148	148	237

垫缓冲

缸径 (mm)	ZZ
32	147
40	151
50	172
63	172
80	212
100	212
125	249

无杆侧法兰型的全长及长度安装方法

※无气缓冲的场合，则为带垫缓冲。

另外，由于活塞杆两侧安装了缓冲垫，气缸全长增加，ø32、ø40增6mm，ø50、ø63增8mm，ø80、ø100增10mm，ø125增12mm。

单耳环型 / (MBC)

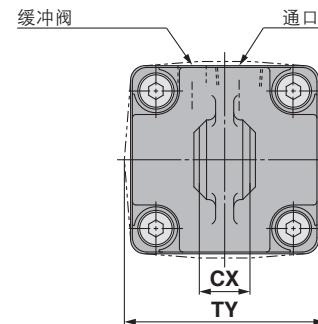
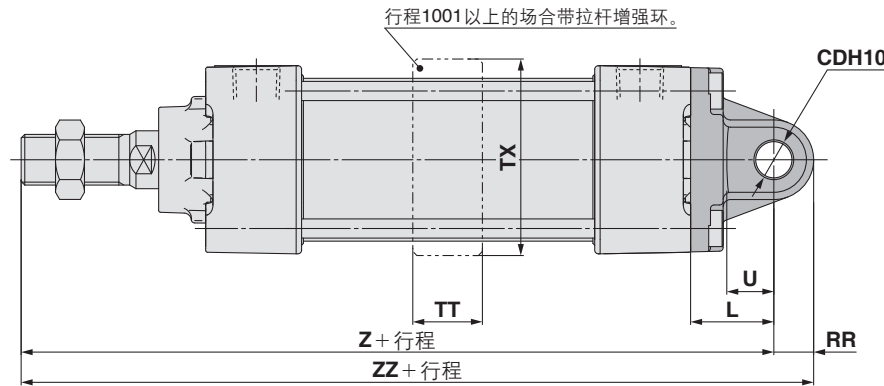

缸径 (mm)	CDH10	CX	L	RR	TT	TX	TY	U	Z	ZZ
32	10 ^{+0.058} ₀	14 ^{-0.1} _{-0.3}	23	10.5	17	48	49	13	154	164.5
40	10 ^{+0.058} ₀	14 ^{-0.1} _{-0.3}	23	11	22	55	58	13	158	169
50	14 ^{+0.070} ₀	20 ^{-0.1} _{-0.3}	30	15	22	68	71	17	182	197
63	14 ^{+0.070} ₀	20 ^{-0.1} _{-0.3}	30	15	28	81	81	17	182	197
80	22 ^{+0.084} ₀	30 ^{-0.1} _{-0.3}	42	23	34	102	102	26	228	251
100	22 ^{+0.084} ₀	30 ^{-0.1} _{-0.3}	42	23	40	124	124	26	228	251
125	25 ^{+0.084} ₀	32 ^{-0.1} _{-0.3}	50	28	50	148	148	30	267	295

垫缓冲

缸径 (mm)	Z	ZZ
32	160	170.5
40	164	175
50	190	205
63	190	205
80	238	261
100	238	261
125	279	307

单耳环型的全长及长度安装方法。

※无气缓冲的场合，则为带垫缓冲。

另外，由于活塞杆两侧安装了缓冲垫，气缸全长增加，ø32、ø40增6mm，ø50、ø63增8mm，ø80、ø100增10mm，ø125增12mm。

标准型 / 带安装件

※未记入的尺寸是与基本型相同。

双耳环型 / (MBD)

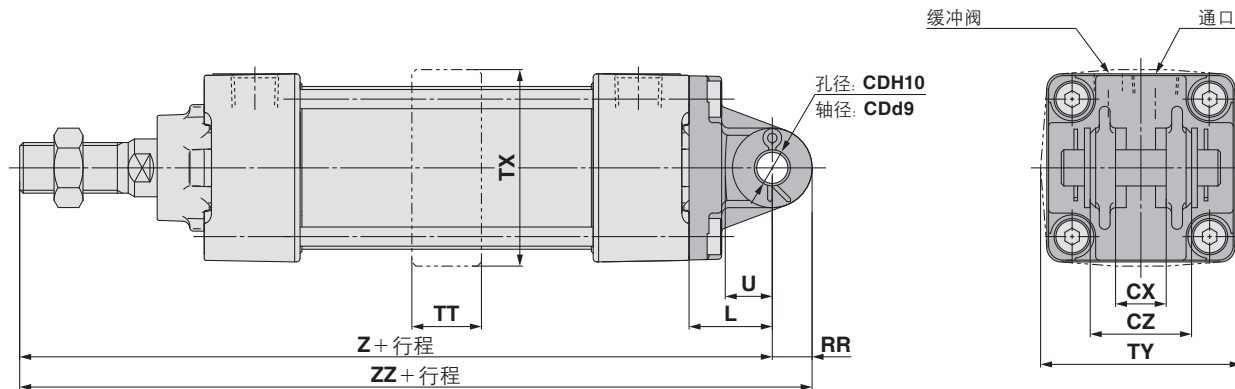

(mm)

缸径 (mm)	CDH10	CDd9	CX	CZ	L	RR	TT	TX	TY	U	Z	ZZ
32	10 ^{+0.058} ₀	10 ^{-0.040} _{-0.076}	14 ^{+0.3} _{+0.1}	28	23	10.5	17	48	49	13	154	164.5
40	10 ^{+0.058} ₀	10 ^{-0.040} _{-0.076}	14 ^{+0.3} _{+0.1}	28	23	11	22	55	58	13	158	169
50	14 ^{+0.070} ₀	14 ^{-0.050} _{-0.093}	20 ^{+0.3} _{+0.1}	40	30	15	22	68	71	17	182	197
63	14 ^{+0.070} ₀	14 ^{-0.050} _{-0.093}	20 ^{+0.3+0.1}	40	30	15	28	81	81	17	182	197
80	22 ^{+0.084} ₀	22 ^{-0.065} _{-0.117}	30 ^{+0.3} _{+0.1}	60	42	23	34	102	102	26	228	251
100	22 ^{+0.084} ₀	22 ^{-0.065} _{-0.117}	30 ^{+0.3} _{+0.1}	60	42	23	40	124	124	26	228	251
125	25 ^{+0.084} ₀	25 ^{-0.065} _{-0.117}	32 ^{+0.3} _{+0.1}	64	50	28	50	148	148	30	267	295

垫缓冲

缸径 (mm)	Z	ZZ
32	160	170.5
40	164	175
50	190	205
63	190	205
80	238	261
100	238	261
125	279	307

双耳环型的全长及长度安装方法

※无气缓冲的情况, 则为带垫缓冲。

另外, 由于活塞两侧安装了缓冲垫, 气缸全长增加, $\phi 32$ 、 $\phi 40$ 增6mm, $\phi 50$ 、 $\phi 63$ 增8mm, $\phi 80$ 、 $\phi 100$ 增10mm, $\phi 125$ 增12mm。

中央耳轴型 / (MBT)

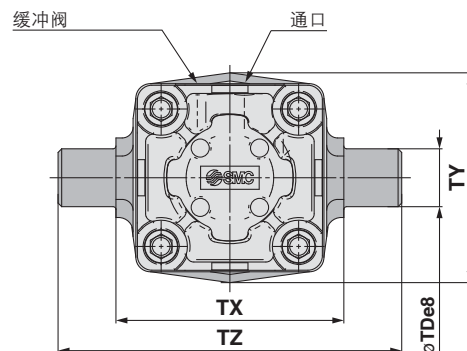
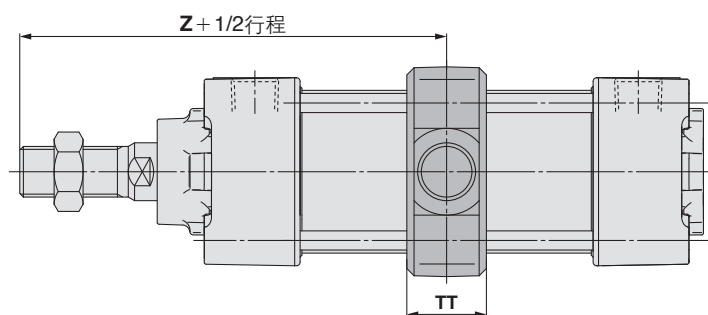

(mm)

缸径 (mm)	TD e8	TT	TX	TY	TZ	Z
32	12 ^{-0.032} _{-0.059}	17	50	49	74	89
40	16 ^{-0.032} _{-0.059}	22	63	58	95	93
50	16 ^{-0.032} _{-0.059}	22	75	71	107	105
63	20 ^{-0.040} _{-0.073}	28	90	87	130	105
80	20 ^{-0.040} _{-0.073}	34	110	110	150	129
100	25 ^{-0.040} _{-0.073}	40	132	136	182	129
125	25 ^{-0.040} _{-0.073}	50	160	160	210	157

垫缓冲

缸径 (mm)	Z
32	92
40	96
50	109
63	109
80	134
100	134
125	163

中央耳轴型的长度安装方法

※无气缓冲的情况, 变成带垫缓冲。

另外, 由于活塞两侧安装缓冲垫, Z尺寸变长。 $\phi 32$ 、 $\phi 40$ 增3mm, $\phi 50$ 、 $\phi 63$ 增4mm, $\phi 80$ 、 $\phi 100$ 增5mm, $\phi 125$ 增6mm。

双作用·单杆 MB

标准型

双作用·双杆 MBW

杆不回转型

双作用·双杆 MBK

双作用·双杆 MBKW

端锁型

MBB

低摩擦型

MBQ

磁性开关

订制规格

MB 系列

摆动底座安装件 / 耳轴·双耳环底座

形式

名称 \ 缸径	MB□32	MB□40	MB□50	MB□63	MB□80	MB□100	MB□125
耳轴底座注)	MB-S03	MB-S04		MB-S06		MB-S10	MB-S12
双耳环底座	MB-B03		MB-B05		MB-B08		MB-B12

注) 订购耳轴底座时, 1台气缸需订购2个。

耳轴安装件

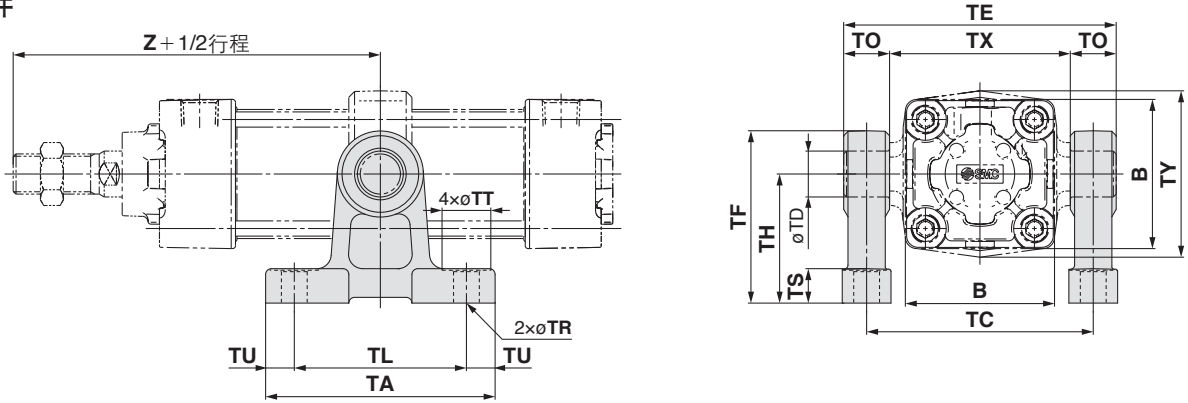

(mm)

型号	缸径 (mm)	B	TA	TL	TU	TC	TX	TE	TO	TR	TT	TS	TH	TF	Z**	TD _{H10}
MB-S03	32	46	62	45	8.5	62	50	74	12	7	13	10	35	47	89	12 ^{+0.070} ₀
MB-S04	40	52	80	60	10	80	63	97	17	9	17	12	45	60	93	16 ^{+0.070} ₀
	50	65	80	60	10	92	75	109	17	9	17	12	45	60	105	16 ^{+0.070} ₀
MB-S06	63	75	100	70	15	110	90	130	20	11	22	14	60	80	105	20 ^{+0.084} ₀
	80	95	100	70	15	130	110	150	20	11	22	14	60	80	129	20 ^{+0.084} ₀
MB-S10	100	114	120	90	15	158	132	184	26	13.5	24	17	75	100	129	25 ^{+0.084} ₀
MB-S12	125	136	142	105	18.5	186	160	212	26	13.5	24	25	85	115	157	25 ^{+0.084} ₀

垫缓冲

缸径 (mm)	Z
32	92
40	96
50	109
63	109
80	134
100	134
125	163

双耳环底座

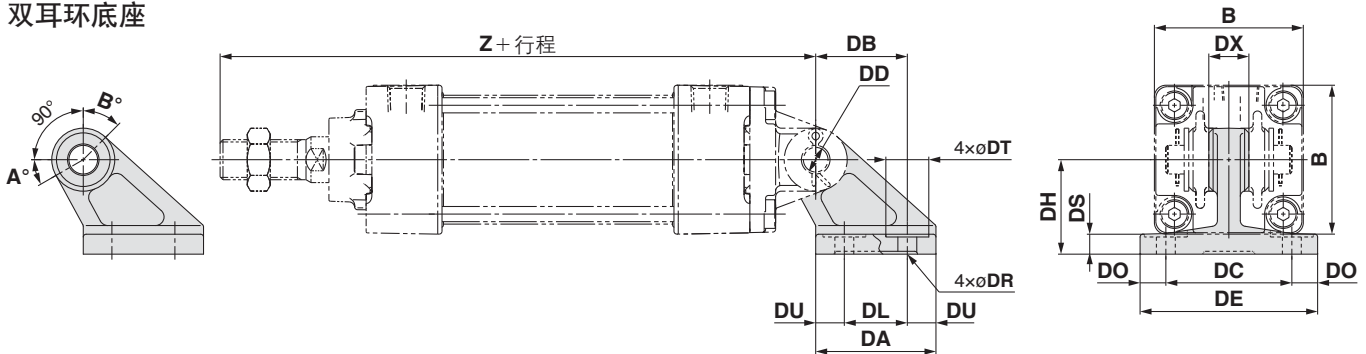

(mm)

型号	缸径 (mm)	B	DA	DB	DL	DU	DC	DX	DE	DO	DR	DT	DS	DH	Z*	DD _{H10}
MB-B03	32	46	42	32	22	10	44	14	62	9	6.6	15	7	33	154	10 ^{+0.058} ₀
	40	52	42	32	22	10	44	14	62	9	6.6	15	7	33	158	10 ^{+0.058} ₀
MB-B05	50	65	53	43	30	11.5	60	20	81	10.5	9	18	8	45	182	14 ^{+0.070} ₀
	63	75	53	43	30	11.5	60	20	81	10.5	9	18	8	45	182	14 ^{+0.070} ₀
MB-B08	80	95	73	64	45	14	86	30	111	12.5	11	22	10	65	228	22 ^{+0.084} ₀
	100	114	73	64	45	14	86	30	111	12.5	11	22	10	65	228	22 ^{+0.084} ₀
MB-B12	125	136	90	78	60	15	110	32	136	13	13.5	24	14	75	267	25 ^{+0.084} ₀

垫缓冲

缸径 (mm)	Z
32	160
40	164
50	190
63	190
80	238
100	238
125	279

摆动角度

缸径 (mm)	A°	B°	A°+B°+90°
32-40	25°	45°	160°
50-63	40°	60°	190°
80-100	30°	55°	175°
125	30°	50°	170°

耳轴底座的长度安装方法

※※无气缓冲的场合, 则为垫缓冲。

另外, 由于活塞两侧安装了缓冲垫, Z尺寸变长。ø32、ø40增3mm, ø50、ø63增4mm, ø80、ø100增5mm, ø125增6mm。

耳环安装件的长度安装方法

※无气缓冲的场合, 变成带垫缓冲。

另外, 由于活塞两侧安装了缓冲垫, 气缸全长增加, ø32、ø40增6mm, ø50、ø63增8mm, ø80、ø100增10mm, ø125增12mm。

附件尺寸

杆端螺母
(标准配备)

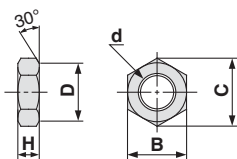

(mm)

型号	缸径 (mm)	d	H	B	C	D
NT-03	32	M10 × 1.25	6	17	19.6	16.5
NT-04	40	M14 × 1.5	8	22	25.4	21
NT-05	50 · 63	M18 × 1.5	11	27	31.2	26
NT-08	80	M22 × 1.5	13	32	37.0	31
NT-10	100	M26 × 1.5	16	41	47.3	39
NT-12M	125	M27 × 2	16	41	47.3	39

I形
单肘节接头

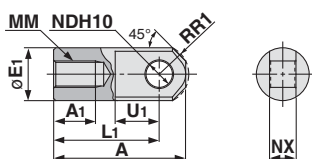

(mm)

型号	缸径 mm	A	A ₁	E ₁	L ₁	MM	R ₁	U ₁	NDH10	NX
I-03M	32	40	14	20	30	M10 × 1.25	12	16	10 ^{+0.058} ₀	14 ^{-0.10} _{0.30}
I-04M	40	50	19	22	40	M14 × 1.5	12.5	19	10 ^{+0.058} ₀	14 ^{-0.10} _{0.30}
I-05M	50 · 63	64	24	28	50	M18 × 1.5	16.5	24	14 ^{+0.070} ₀	20 ^{-0.10} _{0.30}
I-08M	80	80	26	40	60	M22 × 1.5	23.5	34	22 ^{+0.084} ₀	30 ^{-0.10} _{0.30}
I-10M	100	80	26	40	60	M26 × 1.5	23.5	34	22 ^{+0.084} ₀	30 ^{-0.10} _{0.30}
I-12M	125	119	36	46	92	M27 × 2	28.5	34	25 ^{+0.084} ₀	32 ^{-0.10} _{0.30}

安装件组合扩展品种

可组合的安装件一览表.....▶请结合组合图参考。

气缸 安装侧 安装件	工件安装侧 安装件	单耳环	双耳环	单肘节 接头	双肘节 接头	耳环安装件
单耳环	—	—	①	—	②	—
双耳环	③	—	—	④	—	⑨
单肘节接头	—	—	⑤	—	⑥	—
单肘节接头	⑦	—	—	⑧	—	⑩

型号	外观	型号	外观
①	单耳环+双耳环	⑥	单肘节接头+双肘节接头
②	单耳环+双肘节接头	⑦	双肘节接头+单耳环
③	双耳环+单耳环	⑧	双肘节接头+单肘节接头
④	双耳环+单肘节接头	⑨	双耳环+耳环安装件
⑤	单肘节接头+双耳环	⑩	双肘节接头+耳环安装件

肘接头用销轴
耳环用销

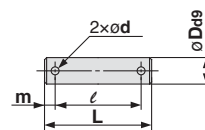

(mm)

型号	缸径(mm)		Dd9	L	l	m	d (钻通)	使用开口销
	耳环	肘接头						
注1) CD-M03	32 · 40	10 ^{-0.040} _{-0.076}	44	36	4	3	ø3 × 18l	
注1) CD-M05	50 · 63	14 ^{-0.050} _{-0.093}	60	51	4.5	4	ø4 × 25l	
注1) CD-M08	80 · 100	22 ^{-0.065} _{-0.117}	82	72	5	4	ø4 × 35l	
注2) IY-12	125	25 ^{-0.065} _{-0.117}	79.5	69.5	5	4	ø4 × 40l	

注1) 开口销与平垫圈同包。注2) 销轴单独出货。

Y形
双肘节接头

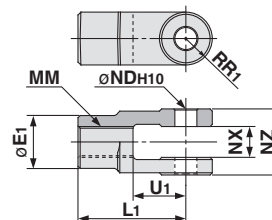

(mm)

型号	缸径 (mm)	E ₁	L ₁	MM	R ₁	U ₁	NDH10	NX	NZ
注1) Y-03M	32	20	30	M10 × 1.25	10	16	10 ^{-0.058} ₀	14 ^{+0.30} _{-0.10}	28 ^{-0.10} _{-0.30}
注1) Y-04M	40	22	40	M14 × 1.5	11	19	10 ^{+0.058} ₀	14 ^{+0.30} _{-0.10}	28 ^{-0.10} _{-0.30}
注1) Y-05M	50 · 63	28	50	M18 × 1.5	14	24	14 ^{+0.070} ₀	20 ^{+0.30} _{-0.10}	40 ^{-0.10} _{-0.30}
注1) Y-08M	80	40	65	M22 × 1.5	20	34	22 ^{+0.084} ₀	30 ^{+0.30} _{-0.10}	60 ^{-0.10} _{-0.30}
注1) Y-10M	100	40	65	M26 × 1.5	20	34	22 ^{+0.084} ₀	30 ^{+0.30} _{-0.10}	60 ^{-0.10} _{-0.30}
注1) Y-12M	125	46	100	M27 × 2	27	42	25 ^{+0.084} ₀	32 ^{+0.30} _{-0.10}	64 ^{-0.10} _{-0.30}

注1) 销轴、开口销与平垫圈同包。注2) 销轴、开口销同包。

双作用·单杆 MB
标准型
双作用·双杆 MBW
双作用·单杆 MBK
杆不回转型
双作用·双杆 MBKW
端锁型 MBB
低摩擦型 MBQ
磁性开关
订制规格

MB 系列 磁性开关的安装

磁性开关适合安装位置(行程末端检测时)以及安装高度

〈钢带安装型〉

D-G39/K39/A3□型

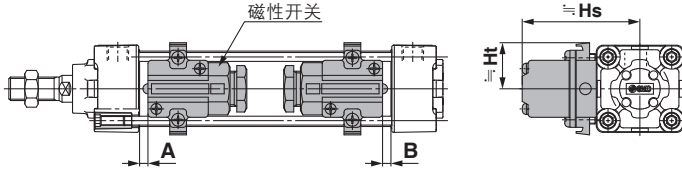

D-A44型

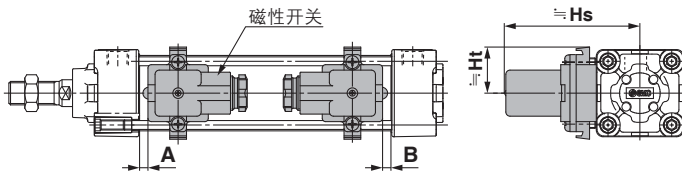

〈拉杆安装型〉

D-M9□/M9□V型

D-M9□W/M9□WV型

D-M9□A/M9□AV型

D-A9□/A9□V型

D-Y59□/Y69□/Y7P/Y7PV型

D-Y7□W/Y7□WV/Y7BA型

D-Z7□/Z80型

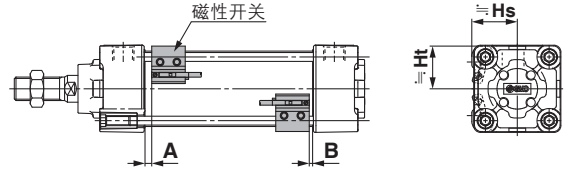

D-A5□/A6□型

D-A59W型

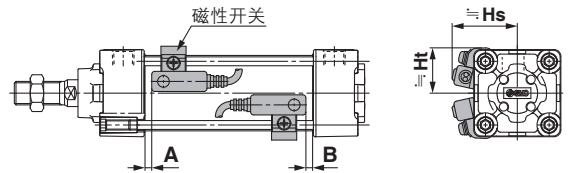

D-F5□/J59型

D-F5□W/J59W/F5BA型

D-F59F/F5NT型

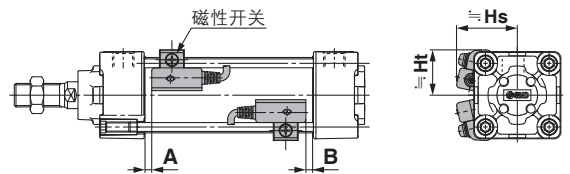

D-P3DWA型

D-P3DW型

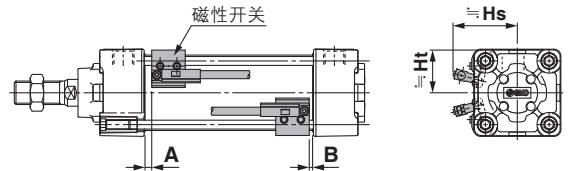

D-P4DW型

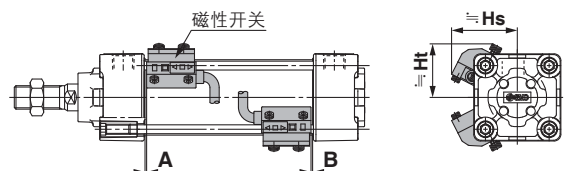

双作用·单杆
MB

标准型

双作用·双杆
MBW

双作用·单杆
MBK

杆不回转型

双作用·双杆
MBKW

端锁型

MBB

低摩擦型

MBQ

磁性开关

订制规格

MB 系列

磁性开关适合安装位置(行程末端检测时)以及安装高度

磁性开关适合安装位置(标准型)

(mm)

磁性开关型号	D-M9□ D-M9□V D-M9□W D-M9□WV D-M9□A D-M9□AV		D-A9□ D-A9□V		D-F5□ D-J59 D-F59F		D-F5NT		D-A5□ D-A6□		D-A59W		D-G39 D-K39 D-A3□ D-A44		D-Y59□ D-Y69□ D-Y7P D-Y7PV D-Y7H D-Y7□W D-Y7□WV D-Z7□ D-Z8□		D-P3DWA D-P3DW ^{注1)}		D-P4DW		
	A	B	A	B	A	B	A	B	A	B	A	B	A	B	A	B	A	B	A	B	
缸径																					
32	10	8	6	4	6.5	4.5	11.5	9.5	0	0	4	2	0	0	3.5	1.5	5.5	3.5	3	1	
40	9	9	5	5	5.5	5.5	10.5	10.5	0	0	3	3	0	0	2.5	2.5	4.5	4.5	2	2	
50	10	9	6	5	6.5	5.5	11.5	10.5	0	0	4	3	0	0	3.5	2.5	5.5	4.5	3	2	
63	10	9	6	5	6.5	5.5	11.5	10.5	0	0	4	3	0	0	3.5	2.5	5.5	4.5	3	2	
80	14.5	11.5	10.5	7.5	11	8	16	13	4.5	1.5	8.5	5.5	4.5	1.5	8	5	10	7	7.5	4.5	
100	14	12	10	8	10.5	8.5	15.5	13.5	4	2	8	6	4	2	7.5	5.5	9.5	7.5	7	5	
125	16	16	12	12	12.5	12.5	17.5	17.5	6	6	10	10	6	6	9.5	9.5	11.5	11.5	9	9	

※垫缓冲的场合、各磁性开关适合安装位置(A, B)的值不同。A、B的值, $\phi 32$ 、 $\phi 40$ 要加3mm, $\phi 50$ 、 $\phi 63$ 要加4mm, $\phi 80$ 、 $\phi 100$ 要加5mm, $\phi 125$ 要加6mm。

注) 实际设定时, 请在确认磁性开关的动作状态的基础上再作调整。

注1) $\phi 32$ 为D-P3DW型的值。

磁性开关安装高度(标准型)

(mm)

磁性开关型号	D-M9□ D-M9□W D-M9□A D-A9□		D-A9□V		D-M9□V D-M9□WV D-M9□AV		D-F5□ D-J59 D-F59F D-F5□W D-J59W D-F5BA D-F5NT		D-A5□ D-A6□ D-A59W		D-G39 D-K39 D-A3□		D-A44		D-Y59□ D-Y7P D-Y7□W D-Y7BA D-Z7□ D-Z80		D-Y69□ D-Y7PV D-Y7□WV		D-P3DWA D-P3DW ^{注1)}		D-P4DW	
	Hs	Ht	Hs	Ht	Hs	Ht	Hs	Ht	Hs	Ht	Hs	Ht	Hs	Ht	Hs	Ht	Hs	Ht	Hs	Ht	Hs	Ht
缸径																						
32	24.5	23	27.5	23	30.5	23	32.5	25	35	24.5	67	27.5	77	27.5	25.5	23	26.5	23	34	23	38	31
40	28.5	25.5	31.5	25.5	34	25.5	36.5	27.5	38.5	27.5	71.5	27.5	81.5	27.5	29.5	26	30	26	39	25.5	42	33
50	33.5	31	36	31	38.5	31	41	34	43.5	34.5	77	—	87	—	33.5	31	34.5	31	43	31	46.5	39
63	38.5	36	40.5	36	43	36	46	39	48.5	39.5	83.5	—	93.5	—	39	36	40	36	48	36	51.5	44
80	46.5	45	49	45	52	45	52.5	46.5	55	46.5	92.5	—	103	—	47.5	45	48.5	45	56.5	45	58	51.5
100	54	53.5	57	53.5	59.5	53.5	59.5	55	62	55	103	—	113.5	—	55.5	53.5	56.5	53.5	64.5	53.5	65.5	60.5
125	65.5	64.5	68.5	64.5	71	64.5	70.5	66.5	71.5	66.5	115	—	125	—	67.5	65	68.5	65	76	64.5	76.5	72

注1) $\phi 32$ 为D-P3DW型的值。

磁性开关适合安装位置(行程末端检测时)以及安装高度

磁性开关适合安装位置(杆不回转型、端锁型)

(mm)

磁性开关型号	D-M9□ D-M9□V D-M9□W D-M9□WV D-M9□A D-M9□AV		D-A9□ D-A9□V		D-F5□ D-J59 D-F59F		D-F5NT		D-A5□ D-A6□		D-A59W		D-G39 D-K39 D-A3□ D-A44		D-Y59□ D-Y69□ D-Y7P D-Y7PV D-Y7H D-Y7□W D-Y7□WV D-Z7□ D-Z8□		D-P3DWA D-P3DW 注1)		D-P4DW		
	A	B	A	B	A	B	A	B	A	B	A	B	A	B	A	B	A	B	A	B	
缸径																					
32	10.5	8	6.5	4	7	4.5	12	9.5	0.5	0	4.5	2	0.5	0	4	1.5	6	3.5	3.5	1	
40	10.5	8	6.5	4	7	4.5	12	9.5	0.5	0	4.5	2	0.5	0	4	1.5	6	3.5	3.5	1	
50	11	8.5	7	4.5	7.5	5	12.5	10	1	0	5	2.5	1	0	4.5	2	6.5	4	4	1.5	
63	11	8.5	7	4.5	7.5	5	12.5	10	1	0	5	2.5	1	0	4.5	2	6.5	4	4	1.5	
80	14	12.5	10	8.5	10.5	9	15.5	14	4	2.5	8	6.5	4	2.5	7.5	6	9.5	8	7	5.5	
100	14	12.5	10	8.5	10.5	9	15.5	14	4	2.5	8	6.5	4	2.5	7.5	6	9.5	8	7	5.5	

※垫缓冲的场合、各磁性开关适合安装位置(A, B)的值不同。A、B的值, ø32、ø40要加3mm, ø50、ø63要加4mm, ø80、ø100要加5mm。

注) 实际设定时, 请在确认磁性开关的动作状态后进行调整。

注1) ø32为D-P3DW型的值。

磁性开关安装高度(杆不回转型、端锁型)

(mm)

磁性开关型号	D-M9□ D-M9□W D-M9□A D-A9□		D-A9□V		D-M9□V D-M9□WV D-M9□AV		D-F5□ D-J59 D-F59F D-F5□W D-J59W D-F5BA D-F5NT		D-A5□ D-A6□ D-A59W		D-G39 D-K39 D-A3□		D-A44		D-Y59□ D-Y7P D-Y7□W D-Y7BA D-Z7□ D-Z80		D-Y69□ D-Y7PV D-Y7□WV		D-P3DWA D-P3DW 注1)		D-P4DW	
	Hs	Ht	Hs	Ht	Hs	Ht	Hs	Ht	Hs	Ht	Hs	Ht	Hs	Ht	Hs	Ht	Hs	Ht	Hs	Ht	Hs	Ht
缸径																						
32	24.5	23	27.5	23	30.5	23	32.5	25	35	24.5	67	27.5	77	27.5	25.5	23	26.5	23	34	23	38	31
40	28.5	25.5	31.5	25.5	34	25.5	36.5	27.5	38.5	27.5	71.5	27.5	81.5	27.5	29.5	26	30	26	39	25.5	42	33
50	33.5	31	36	31	38.5	31	41	34	43.5	34.5	77	—	87	—	33.5	31	34.5	31	43	31	46.5	39
63	38.5	36	40.5	36	43	36	46	39	48.5	39.5	83.5	—	93.5	—	39	36	40	36	48	36	51.5	44
80	46.5	45	49	45	52	45	52.5	46.5	55	46.5	92.5	—	103	—	47.5	45	48.5	45	56.5	45	58	51.5
100	54	53.5	57	53.5	59.5	53.5	59.5	55	62	55	103	—	113.5	—	55.5	53.5	56.5	53.5	64.5	53.5	65.5	60.5

注1) ø32为D-P3DW型的值。

标准型

双作用·单杆 MB

双作用·双杆 MBW

双作用·单杆 MBK

杆不回转型

双作用·双杆 MBKW

端锁型

MBB

低摩擦型

MBQ

磁性开关

订制规格

可安装磁性开关的最小行程

除中间耳轴之外的安装件

n: 磁性开关数 (mm)

磁性开关型号	磁性开关安装数	φ32、φ40、φ50、φ63	φ80、φ100	φ125 ^{注2)}
D-M9□ D-M9□W	带2个(异面、同一面) 1个		15	
	n个		$15+40\frac{(n-2)}{2}$ (n=2、4、6、8…)注1)	
D-M9□V D-M9□WV	带2个(异面、同一面) 1个		10	
	n个		$10+30\frac{(n-2)}{2}$ (n=2、4、6、8…)注1)	
D-M9□A	带2个(异面、同一面) 1个		15	
	n个		$15+40\frac{(n-2)}{2}$ (n=2、4、6、8…)注1)	
D-M9□AV	带2个(异面、同一面) 1个		15	
	n个		$15+30\frac{(n-2)}{2}$ (n=2、4、6、8…)注1)	
D-A9□	2个(异面、同一面) 1个		15	
	n个		$15+40\frac{(n-2)}{2}$ (n=2、4、6、8…)注1)	
D-A9□V	2个(异面、同一面) 1个		10	
	n个		$10+30\frac{(n-2)}{2}$ (n=2、4、6、8…)注1)	
D-G39 D-K39 D-A3□	2个(异面)		35	
	2个(同一面)		100	
	n个(异面)		$35+30(n-2)$ (n=2、3、4…)	
	n个(同一面)		$100+100(n-2)$ (n=2、3、4…)	
	1个		10	
D-A44	2个(异面)		35	
	2个(同一面)		55	
	n个(异面)		$35+30(n-2)$ (n=2、3、4…)	
	n个(同一面)		$55+50(n-2)$ (n=2、3、4…)	
	1个		10	
D-F5□ D-J59 D-F5□W D-J59W D-F5BA D-F59F	2个(异面、同一面)	15	25	25
	n个(同一面)	$15+55\frac{(n-2)}{2}$ (n=2、4、6、8…)注1)	$25+55\frac{(n-2)}{2}$ (n=2、4、6、8…)注1)	$25+55\frac{(n-2)}{2}$ (n=2、4、6、8…)注1)
	1个	10	25	25
D-A5□ D-A6□	2个(异面、同一面) 1个	15	20	20
	n个(同一面)	$15+55\frac{(n-2)}{2}$ (n=2、4、6、8…)注1)	$20+55\frac{(n-2)}{2}$ (n=2、4、6、8…)注1)	$20+55\frac{(n-2)}{2}$ (n=2、4、6、8…)注1)
D-A59W	2个(异面、同一面)	20	25	25
	n个(同一面)	$20+55\frac{(n-2)}{2}$ (n=2、4、6、8…)注1)	$25+55\frac{(n-2)}{2}$ (n=2、4、6、8…)注1)	$25+55\frac{(n-2)}{2}$ (n=2、4、6、8…)注1)
	1个	15	25	25
D-F5NT	2个(异面、同一面)	15	25	30
	n个(同一面)	$15+55\frac{(n-2)}{2}$ (n=2、4、6、8…)注1)	$25+55\frac{(n-2)}{2}$ (n=2、4、6、8…)注1)	$30+55\frac{(n-2)}{2}$ (n=2、4、6、8…)注1)
	1个	10	25	30
D-Y59□ D-Y7P D-Y7□W D-Z7□ D-Z80	2个(异面、同一面) 1个		15	
	n个		$15+40\frac{(n-2)}{2}$ (n=2、4、6、8…)注1)	

注1) n为奇数的场合, 请使用比其大1的偶数进行计算。

注2) 杆不回转型、端锁型适用于φ32~φ100。

可安装磁性开关的最小行程

除中间耳轴之外的安装件

n : 磁性开关数 (mm)

磁性开关型号	磁性开关安装数	ø32	ø40	ø50、ø63	ø80、ø100	ø125 ^{注3)}
D-Y69□ D-Y7PV D-Y7□WV	2个(异面、同一面) 1个	10				
	n个	$10 + 30 \frac{(n-2)}{2}$ (n=2, 4, 6, 8...)注1)				
D-Y7BA	2个(异面、同一面) 1个	20				
	n个	$20 + 45 \frac{(n-2)}{2}$ (n=2, 4, 6, 8...)注1)				
D-P3DWA	2个(异面、同一面) 1个	—	15			
	n个	—	$15 + 50 \frac{(n-2)}{2}$ (n=2, 4, 6, 8...)注1)			
D-P3DW	2个(异面)、1个	15	—			
	2个(同一面)	40	—			
	n个(异面)	$15 + 50 \frac{(n-2)}{2}$ (n=2, 4, 6, 8...)注1)	—			
	n个(同一面)	$40 + 50 \frac{(n-2)}{2}$ (n=2, 4, 6, 8...)注1)	—			
D-P4DW	2个(异面、同一面) 1个	15				20
	n个	$15 + 65 \frac{(n-2)}{2}$ (n=2, 4, 6, 8...)注1)				$20 + 65 \frac{(n-2)}{2}$ (n=2, 4, 6, 8...)注1)

注1) n为奇数的场合, 请使用比其大1的偶数进行计算。

注3) 杆不回转型、端锁型适用于ø32~ø100。

中间耳轴型

n : 磁性开关数 (mm)

磁性开关型号	磁性开关安装数	ø32	ø40	ø50	ø63	ø80	ø100	ø125 ^{注3)}
D-M9□ D-M9□W	2个(异面、同一面) 1个	75	80	85	90	95	105	
	n个	$75 + 40 \frac{(n-4)}{2}$ (n=4, 8, 12, 16...)注2)	$80 + 40 \frac{(n-4)}{2}$ (n=4, 8, 12, 16...)注2)	$85 + 40 \frac{(n-4)}{2}$ (n=4, 8, 12, 16...)注2)	$90 + 40 \frac{(n-4)}{2}$ (n=4, 8, 12, 16...)注2)	$95 + 40 \frac{(n-4)}{2}$ (n=4, 8, 12, 16...)注2)	$105 + 40 \frac{(n-4)}{2}$ (n=4, 8, 12, 16...)注2)	
D-M9□V D-M9□WV	2个(异面、同一面) 1个	50	55	60	65	70	80	
	n个	$50 + 30 \frac{(n-4)}{2}$ (n=4, 8, 12, 16...)注2)	$55 + 30 \frac{(n-4)}{2}$ (n=4, 8, 12, 16...)注2)	$60 + 30 \frac{(n-4)}{2}$ (n=4, 8, 12, 16...)注2)	$65 + 30 \frac{(n-4)}{2}$ (n=4, 8, 12, 16...)注2)	$70 + 30 \frac{(n-4)}{2}$ (n=4, 8, 12, 16...)注2)	$80 + 30 \frac{(n-4)}{2}$ (n=4, 8, 12, 16...)注2)	
D-M9□A	2个(异面、同一面) 1个	80	85	90	95	100	110	
	n个	$80 + 40 \frac{(n-4)}{2}$ (n=4, 8, 12, 16...)注2)	$85 + 40 \frac{(n-4)}{2}$ (n=4, 8, 12, 16...)注2)	$90 + 40 \frac{(n-4)}{2}$ (n=4, 8, 12, 16...)注2)	$95 + 40 \frac{(n-4)}{2}$ (n=4, 8, 12, 16...)注2)	$100 + 40 \frac{(n-4)}{2}$ (n=4, 8, 12, 16...)注2)	$110 + 40 \frac{(n-4)}{2}$ (n=4, 8, 12, 16...)注2)	
D-M9□AV	2个(异面、同一面) 1个	55	60	65	70	75	85	
	n个	$55 + 30 \frac{(n-4)}{2}$ (n=4, 8, 12, 16...)注2)	$60 + 30 \frac{(n-4)}{2}$ (n=4, 8, 12, 16...)注2)	$65 + 30 \frac{(n-4)}{2}$ (n=4, 8, 12, 16...)注2)	$70 + 30 \frac{(n-4)}{2}$ (n=4, 8, 12, 16...)注2)	$75 + 30 \frac{(n-4)}{2}$ (n=4, 8, 12, 16...)注2)	$85 + 30 \frac{(n-4)}{2}$ (n=4, 8, 12, 16...)注2)	
D-A9□	2个(异面、同一面) 1个	70	75	80	85	95	100	
	n个	$70 + 40 \frac{(n-4)}{2}$ (n=4, 8, 12, 16...)注2)	$75 + 40 \frac{(n-4)}{2}$ (n=4, 8, 12, 16...)注2)	$80 + 40 \frac{(n-4)}{2}$ (n=4, 8, 12, 16...)注2)	$85 + 40 \frac{(n-4)}{2}$ (n=4, 8, 12, 16...)注2)	$95 + 40 \frac{(n-4)}{2}$ (n=4, 8, 12, 16...)注2)	$100 + 40 \frac{(n-4)}{2}$ (n=4, 8, 12, 16...)注2)	
D-A9□V	2个(异面、同一面) 1个	45	50	55	60	70	75	
	n个	$45 + 30 \frac{(n-4)}{2}$ (n=4, 8, 12, 16...)注2)	$50 + 30 \frac{(n-4)}{2}$ (n=4, 8, 12, 16...)注2)	$55 + 30 \frac{(n-4)}{2}$ (n=4, 8, 12, 16...)注2)	$60 + 30 \frac{(n-4)}{2}$ (n=4, 8, 12, 16...)注2)	$70 + 30 \frac{(n-4)}{2}$ (n=4, 8, 12, 16...)注2)	$75 + 30 \frac{(n-4)}{2}$ (n=4, 8, 12, 16...)注2)	

注2) n为奇数的场合, 请用比这个奇数大的、4的倍数的数进行计算。

注3) 杆不回转型、端锁型适用于ø32~ø100。

标准型

杆不回转型

端锁型

低摩擦型

磁性开关

订制规格

MB

MBW

MBK

MBKW

MBB

MBQ

可安装磁性开关的最小行程

中央耳轴型

n : 磁性开关数 (mm)

磁性开关型号	磁性开关安装数	φ32	φ40	φ50	φ63	φ80	φ100	φ125 ^{注3)}
D-G39 D-K39 D-A3□	2个(异面)	60	65	75	80	85	90	90
	2个(同一面)	90	95	100	105	110	125	125
	n个(异面)	$60+30(n-2)$ (n=2, 4, 6, 8...) ^{注1)}	$65+30(n-2)$ (n=2, 4, 6, 8...) ^{注1)}	$75+30(n-2)$ (n=2, 4, 6, 8...) ^{注1)}	$80+30(n-2)$ (n=2, 4, 6, 8...) ^{注1)}	$85+30(n-2)$ (n=2, 4, 6, 8...) ^{注1)}	$90+30(n-2)$ (n=2, 4, 6, 8...) ^{注1)}	$90+30(n-2)$ (n=2, 4, 6, 8...) ^{注1)}
	n个(同一面)	$90+100(n-2)$ (n=2, 4, 6, 8...) ^{注1)}	$95+100(n-2)$ (n=2, 4, 6, 8...) ^{注1)}	$100+100(n-2)$ (n=2, 4, 6, 8...) ^{注1)}	$105+100(n-2)$ (n=2, 4, 6, 8...) ^{注1)}	$110+100(n-2)$ (n=2, 4, 6, 8...) ^{注1)}	$125+100(n-2)$ (n=2, 4, 6, 8...) ^{注1)}	$125+100(n-2)$ (n=2, 4, 6, 8...) ^{注1)}
	1个	60	65	75	80	85	90	90
D-A44	2个(异面)	70	75	80		85	90	90
	2个(同一面)							
	n个(异面)	$70+30(n-2)$ (n=2, 4, 6, 8...) ^{注1)}	$75+30(n-2)$ (n=2, 4, 6, 8...) ^{注1)}	$80+30(n-2)$ (n=2, 4, 6, 8...) ^{注1)}		$85+30(n-2)$ (n=2, 4, 6, 8...) ^{注1)}	$90+30(n-2)$ (n=2, 4, 6, 8...) ^{注1)}	$90+30(n-2)$ (n=2, 4, 6, 8...) ^{注1)}
	n个(同一面)	$70+50(n-2)$ (n=2, 4, 6, 8...) ^{注1)}	$75+50(n-2)$ (n=2, 4, 6, 8...) ^{注1)}	$80+50(n-2)$ (n=2, 4, 6, 8...) ^{注1)}		$85+50(n-2)$ (n=2, 4, 6, 8...) ^{注1)}	$90+50(n-2)$ (n=2, 4, 6, 8...) ^{注1)}	$90+50(n-2)$ (n=2, 4, 6, 8...) ^{注1)}
	1个	70	75	80		85	90	90
D-F5□/J59 D-F5□W D-J59W D-F5BA D-F59F	2个(异面、同一面)	90	95	110	115	120	130	130
	n个(同一面)	$90+55\frac{(n-4)}{2}$ (n=4, 8, 12, 16...) ^{注2)}	$95+55\frac{(n-4)}{2}$ (n=4, 8, 12, 16...) ^{注2)}	$110+55\frac{(n-4)}{2}$ (n=4, 8, 12, 16...) ^{注2)}	$115+55\frac{(n-4)}{2}$ (n=4, 8, 12, 16...) ^{注2)}	$120+55\frac{(n-4)}{2}$ (n=4, 8, 12, 16...) ^{注2)}	$130+55\frac{(n-4)}{2}$ (n=4, 8, 12, 16...) ^{注2)}	$130+55\frac{(n-4)}{2}$ (n=4, 8, 12, 16...) ^{注2)}
	1个	90	95	110	115	120	130	130
D-F5NT	2个(异面、同一面)	100	105	120	125	130	140	140
	n个(同一面)	$100+55\frac{(n-4)}{2}$ (n=4, 8, 12, 16...) ^{注2)}	$105+55\frac{(n-4)}{2}$ (n=4, 8, 12, 16...) ^{注2)}	$120+55\frac{(n-4)}{2}$ (n=4, 8, 12, 16...) ^{注2)}	$125+55\frac{(n-4)}{2}$ (n=4, 8, 12, 16...) ^{注2)}	$130+55\frac{(n-4)}{2}$ (n=4, 8, 12, 16...) ^{注2)}	$140+55\frac{(n-4)}{2}$ (n=4, 8, 12, 16...) ^{注2)}	$140+55\frac{(n-4)}{2}$ (n=4, 8, 12, 16...) ^{注2)}
	1个	100	105	120	125	130	140	140
D-A5□ D-A6□	2个(异面、同一面) 1个	60		80	105	110	115	
	n个(同一面)	$60+55\frac{(n-4)}{2}$ (n=4, 8, 12, 16...) ^{注2)}		$80+55\frac{(n-4)}{2}$ (n=4, 8, 12, 16...) ^{注2)}	$105+55\frac{(n-4)}{2}$ (n=4, 8, 12, 16...) ^{注2)}	$110+55\frac{(n-4)}{2}$ (n=4, 8, 12, 16...) ^{注2)}	$115+55\frac{(n-4)}{2}$ (n=4, 8, 12, 16...) ^{注2)}	
D-A59W	2个(异面、同一面)	60	70	85	110	115	120	
	n个(同一面)	$60+55\frac{(n-4)}{2}$ (n=4, 8, 12, 16...) ^{注2)}	$70+55\frac{(n-4)}{2}$ (n=4, 8, 12, 16...) ^{注2)}	$85+55\frac{(n-4)}{2}$ (n=4, 8, 12, 16...) ^{注2)}	$110+55\frac{(n-4)}{2}$ (n=4, 8, 12, 16...) ^{注2)}	$115+55\frac{(n-4)}{2}$ (n=4, 8, 12, 16...) ^{注2)}	$120+55\frac{(n-4)}{2}$ (n=4, 8, 12, 16...) ^{注2)}	
	1个	60	70	85	110	115	120	
D-Y59□ D-Y7P D-Y7□W D-Z7□ D-Z80	2个(异面、同一面) 1个	80	85	90		95	100	105
	n个	$80+40\frac{(n-4)}{2}$ (n=4, 8, 12, 16...) ^{注2)}	$85+40\frac{(n-4)}{2}$ (n=4, 8, 12, 16...) ^{注2)}	$90+40\frac{(n-4)}{2}$ (n=4, 8, 12, 16...) ^{注2)}		$95+40\frac{(n-4)}{2}$ (n=4, 8, 12, 16...) ^{注2)}	$100+40\frac{(n-4)}{2}$ (n=4, 8, 12, 16...) ^{注2)}	$105+40\frac{(n-4)}{2}$ (n=4, 8, 12, 16...) ^{注2)}
D-Y69□ D-Y7PV D-Y7□WV	2个(异面、同一面) 1个	60	65		70	75	85	85
	n个	$60+30\frac{(n-4)}{2}$ (n=4, 8, 12, 16...) ^{注2)}	$65+30\frac{(n-4)}{2}$ (n=4, 8, 12, 16...) ^{注2)}		$70+30\frac{(n-4)}{2}$ (n=4, 8, 12, 16...) ^{注2)}	$75+30\frac{(n-4)}{2}$ (n=4, 8, 12, 16...) ^{注2)}	$85+30\frac{(n-4)}{2}$ (n=4, 8, 12, 16...) ^{注2)}	$85+30\frac{(n-4)}{2}$ (n=4, 8, 12, 16...) ^{注2)}
D-Y7BA	2个(异面、同一面) 1个	85	90		100	105	110	115
	n个	$85+45\frac{(n-4)}{2}$ (n=4, 8, 12, 16...) ^{注2)}	$90+45\frac{(n-4)}{2}$ (n=4, 8, 12, 16...) ^{注2)}		$100+45\frac{(n-4)}{2}$ (n=4, 8, 12, 16...) ^{注2)}	$105+45\frac{(n-4)}{2}$ (n=4, 8, 12, 16...) ^{注2)}	$110+45\frac{(n-4)}{2}$ (n=4, 8, 12, 16...) ^{注2)}	$115+45\frac{(n-4)}{2}$ (n=4, 8, 12, 16...) ^{注2)}
D-P3DWA	2个(异面、同一面) 1个	—	85		90		95	100
	n个		$85+50\frac{(n-4)}{2}$ (n=4, 8, 12, 16...) ^{注2)}		$90+50\frac{(n-4)}{2}$ (n=4, 8, 12, 16...) ^{注2)}		$95+50\frac{(n-4)}{2}$ (n=4, 8, 12, 16...) ^{注2)}	$100+50\frac{(n-4)}{2}$ (n=4, 8, 12, 16...) ^{注2)}
D-P3DW	2个(异面、同一面) 1个	80	—					
	n个	$80+50\frac{(n-4)}{2}$ (n=4, 8, 12, 16...) ^{注2)}	—					
D-P4DW	2个(异面、同一面) 1个	120		130		140		150
	n个	$120+65\frac{(n-4)}{2}$ (n=4, 8, 12, 16...) ^{注2)}		$130+65\frac{(n-4)}{2}$ (n=4, 8, 12, 16...) ^{注2)}		$140+65\frac{(n-4)}{2}$ (n=4, 8, 12, 16...) ^{注2)}		$150+65\frac{(n-4)}{2}$ (n=4, 8, 12, 16...) ^{注2)}

注1) n为奇数的场合, 请用比其大1的偶数进行计算。

注2) n为奇数的场合, 请用比这个奇数大的4的倍数的数进行计算。

注3) 杆不回转型、端锁型适用于φ32~φ100。

磁性开关安装件 / 零部件型号

磁性开关型号	缸径(mm)						
	φ32	φ40	φ50	φ63	φ80	φ100	φ125
D-M9□/M9□V D-M9□W/M9□WV D-M9□A/M9□AV D-A9□/A9□V	BMB5-032	BMB5-032	BA7-040	BA7-040	BA7-063	BA7-063	BA7-080
D-A3□/A44 D-G39/K39	BMB2-032	BMB2-040	BMB1-050	BMB1-063	BMB1-080	BMB1-100	BS1-125
D-F5□/J59 D-F5□W/J59W D-F59F/F5BA D-F5NT D-A5□/A6□/A59W	BT-03	BT-03	BT-05	BT-05	BT-06	BT-06	BT-08
D-P3DWA	—	BA10-040S	BA10-050S	BA10-050S	BA10-063S	BA10-063S	BA10-080S
D-P3DW	BMB9-032S	—	—	—	—	—	—
D-P4DW	BMB3T-040	BMB3T-040	BMB3T-050	BMB3T-050	BMB3T-080	BMB3T-080	BAP2T-080
D-Y59□/Y69□ D-Y7P/Y7PV D-Y7□W/Y7□WV D-Y7BA D-Z7□/Z80	BMB4-032	BMB4-032	BMB4-050	BMB4-050	BA4-063	BA4-063	BA4-080

[不锈钢安装小螺钉组件]

备有下述不锈钢材质的安装小螺钉组件(含止动螺钉), 请结合使用环境适用。(不含磁性开关安装件本体, 请另行订购。)

BBA1: D-A5、A6、F5、J5型用

注1) BBA1详见本公司网站首页电子样本或《Best Pneumatics》第2册。

D-F5BA型磁性开关, 在气缸安装出货时, 已使用了上述不锈钢制小螺钉。磁性开关单体出货时, 备有BBA1。

注2) D-M9□A(V)、Y7BA型的场合, 不能使用上表中的磁性开关安装件(BMB5-032、BA7-□□□、BMB4-□□□、BA4-□□□)中所附带的铁质的止动螺钉, 请另行订购不锈钢的BBA1组件。选定BBA1中所含的M4×6L不锈钢制止动螺钉后再使用。

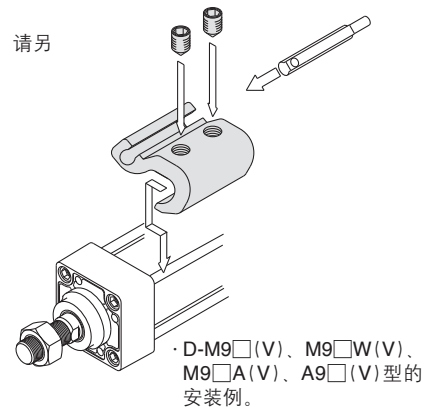

动作范围

磁性开关型号	缸径 (mm)						
	32	40	50	63	80	100	125
D-M9□/M9□V D-M9□W/M9□WV D-M9□A/M9□AV	4	4.5	4.5	4.5	5	6	7
D-Y59□/Y69□ D-Y7P/Y7□V D-Y7□W/Y7□WV D-Y7BA	5.5	5.5	7	7.5	6.5	5.5	7
D-F5□/J59 D-F5□W/J59W D-F5BA/F5NT D-F59F	3.5	4	4	4.5	4.5	4.5	5
D-G39/K39	9	9	9	10	10	11	11
D-P3DWA	—	4.5	4.5	5	5	5.5	6.5
D-P3DW	4.5	—	—	—	—	—	—
D-P4DW	4	4	4	4.5	4	4.5	4.5
D-A9□/A9□V	7	7.5	8.5	9.5	9.5	10.5	12
D-Z7□/Z80	7.5	8.5	7.5	9.5	9.5	10.5	13
D-A5□/A6□	9	9	10	11	11	11	10
D-A59W	13	13	13	14	14	15	17
D-A3□/A44	9	9	10	11	11	11	10

※含迟滞的大致值, 不是保证值。
(偏差±30%左右)
可能会随周围环境而发生较大变化。

双作用·单杆 **MB**

标准型

双作用·双杆 **MBW**

杆不回转型

双作用·单杆 **MBK**

双作用·双杆 **MBKW**

端锁型 **MBB**

低摩擦型 **MBQ**

磁性开关

订制规格

除了列在型号表示方法中的磁性开关外，下列磁性开关也可安装。

详情请参见本公司网站首页的电子样本或《Best Pneumatics》第2册。

磁性开关的种类	型号	导线引出(引出方向)	特长
无触点	D-M9NV、M9PV、M9BV	直接出线式(纵)	—
	D-Y69A、Y69B、Y7PV		—
	D-M9NWV、M9PWV、M9BWV		诊断指示(2色显示)
	D-Y7NWV、Y7PWV、Y7BWV		耐水性强(2色显示)
	D-M9NAV、M9PAV、M9BAV		耐强磁场(2色显示)
	D-P4DW	直接出线式(横)	—
	D-F59、F5P、J59		—
	D-Y59A、Y59B、Y7P		—
	D-Y7H		—
	D-F59W、F5PW、J59W		诊断指示(2色显示)
	D-Y7NW、Y7PW、Y7BW		耐水性强(2色显示)
	D-F5BA、Y7BA		带计时器
	D-F5NT		耐强磁场(2色显示)
	D-P5DW		—
有触点	D-A93V、A96V	直接出线式(纵)	—
	D-A90V	—	无指示灯
	D-A53、A56、Z73、Z76	直接出线式(横)	—
	D-A67、Z80		无指示灯

※无触点磁性开关上也有带导线前置插头型。详见本公司网站首页的电子样本或《Best Pneumatics》第2册。

※也有常闭(NC=b触点)无触点磁性开关(D-F9G、F9H、Y7G、Y7H型)。详见本公司网站首页上的电子样本或《Best Pneumatics》第2册。

使用前

磁性开关/接线方法、连接例

汇式输入规格の場合

(3线式NPN)

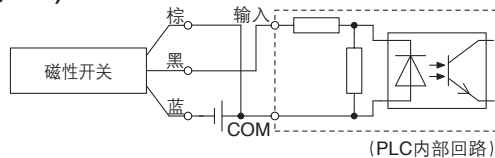

2线式

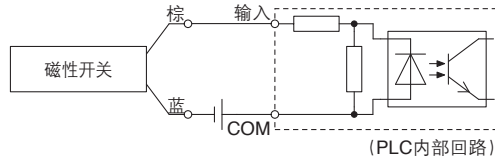

连接方法与PLC的输入规格有关，应按相应的PLC输入规格连接。

源式输入规格の場合

(3线式PNP)

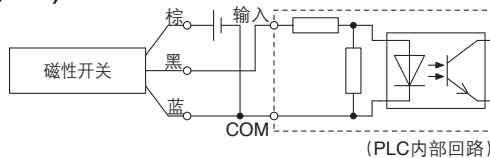

2线式

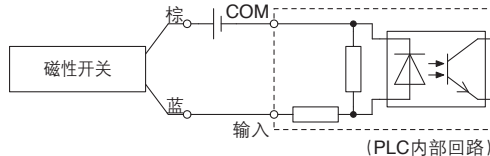

AND(串联)、OR(并联)连接例

※使用无触点磁性开关时，请在设备上设定50ms以内的信号无效。

3线式NPN输出的AND连接

(使用继电器的场合)

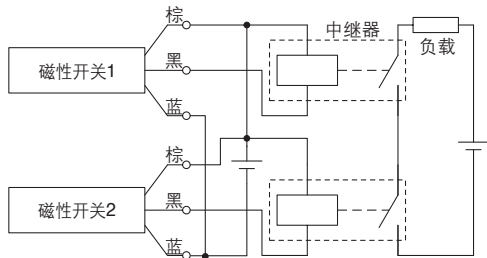

(仅磁性开关的场合)

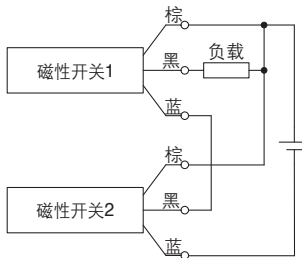

3线式NPN输出的OR连接

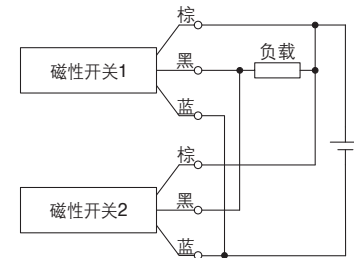

3线式PNP输出的AND连接

(使用继电器的场合)

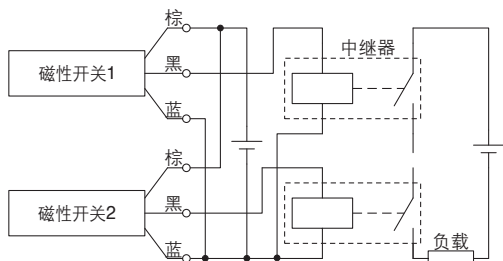

(仅磁性开关的场合)

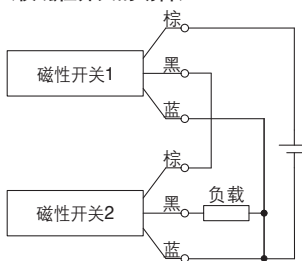

3线式PNP输出的OR连接

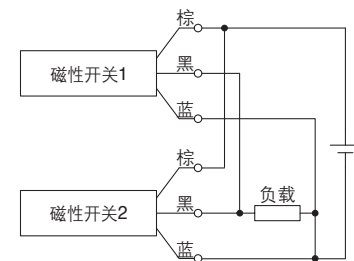

2线式的AND连接

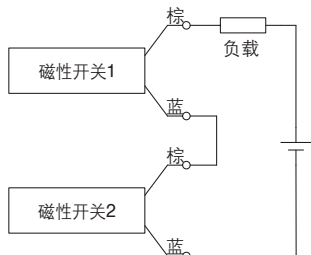

2个开关AND连接的场合，ON时的负载电压降低，有可能造成负载的动作不良。
另外，2个开关都ON状态，指示灯才亮。
不能使用负载电压规格不到20V的磁性开关。

$$\begin{aligned} \text{ON时的负载电压} &= \text{电源电压} - \text{残留电压} \times 2 \text{个} \\ &= 24\text{V} - 4\text{V} \times 2 \text{个} \\ &= 16\text{V} \end{aligned}$$

例：电源电压DC24V
开关内部电压降4V

2线式的OR连接

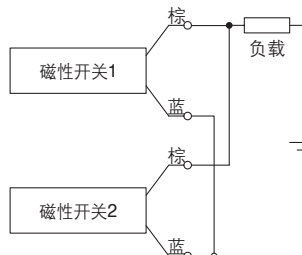

(无触点)

2个开关OR连接的场合，OFF时的负载电压变大，有可能造成负载的动作不良。

(有触点)

由于没有漏电流，OFF时的负载电压不会变大，根据ON状态的开关个数，流过开关的电流值分流，由于电流减小，指示灯可能变暗或不亮。

$$\begin{aligned} \text{OFF时的负载电压} &= \text{漏电流} \times 2 \text{个} \times \text{负载阻抗} \\ &= 1\text{mA} \times 2 \text{个} \times 3\text{k}\Omega \\ &= 6\text{V} \end{aligned}$$

例：负载阻抗3kΩ
开关漏电流1mA

标准型	双作用·单杆	MB
标准型	双作用·双杆	MBW
杆不回转型	双作用·单杆	MBK
杆不回转型	双作用·双杆	MBKW
端锁型		MBB
低摩擦型		MBQ
	磁性开关	
	定制规格	

MB 系列 简易非标品

由简易非标系统对应

详见本公司网站电子样本简易非标品系列。
<http://www.smcworld.com>

表示记号

-XA0~XA30

1 杆端形状变更

系列	动作方式	适用表示记号	备注
标准型	MB	单杆双作用	XA0~30
	MBW	双杆双作用	XA0~30
杆不回转型	MBK	单杆双作用	XA0、1、6、10、11、13、14、17、19、21
端锁型	MBB	单杆双作用	XA0~30

注意事项

1) 图中未标示的尺寸、公差及加工情况与标准品相同或由本公司做适合设置。

2) 图中带*的标准尺寸,对杆径(D)的变更如下。
变更的场合请指定。

$D \leq 6 \rightarrow D-1\text{mm}$ $6 < D \leq 25 \rightarrow D-2\text{mm}$ $D > 25 \rightarrow D-4\text{mm}$
3) 双杆及单作用缩回的场合,请记入杆缩回状态时的尺寸。

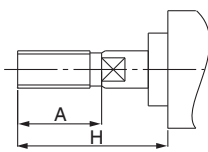
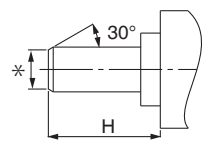
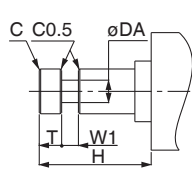
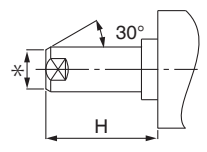
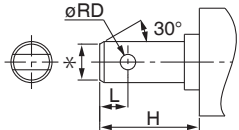
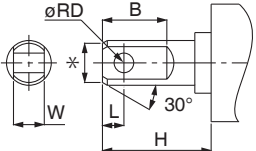
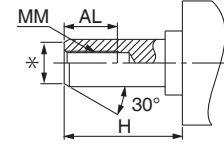
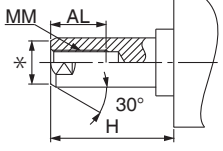
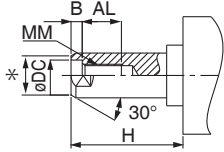
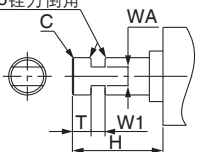
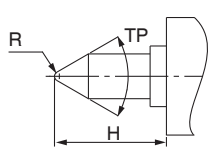
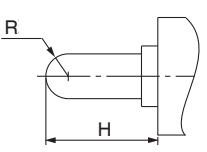
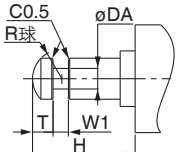
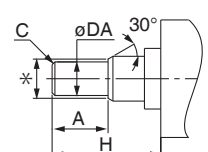
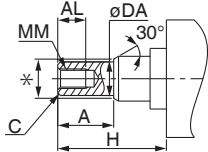
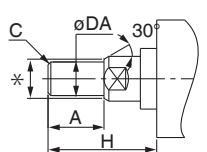
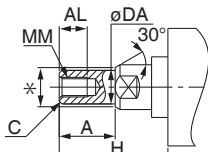
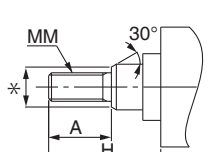
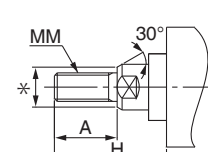
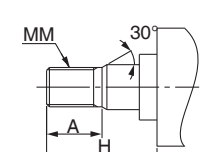
表示记号: A0 	表示记号: A1 	表示记号: A2 	表示记号: A3 
表示记号: A4 	表示记号: A5 	表示记号: A6 	表示记号: A7 
表示记号: A8 	表示记号: A9 	表示记号: A10 	表示记号: A11 
表示记号: A12 	表示记号: A13 	表示记号: A14 	表示记号: A15 
表示记号: A16 	表示记号: A17 	表示记号: A18 	表示记号: A19 

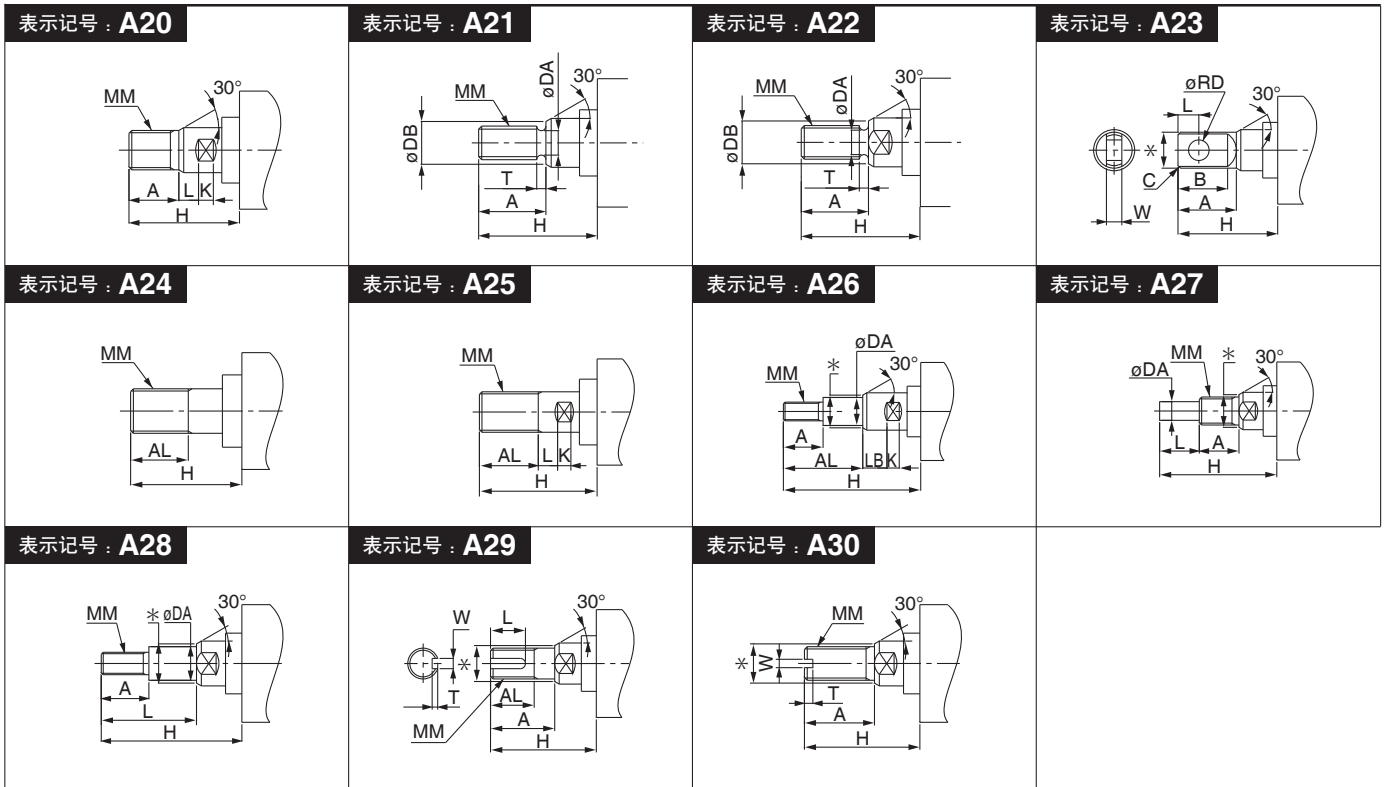

双作用·单杆
标准型 **MB**

双作用·双杆
MBW

双作用·单杆
MBK

杆不回转型
MBKW

端锁型
MBB

低摩擦型
MBQ

2 耳轴件的安装位置变更 表示记号 **-XC14**

耳轴的安装位置可从标准位置移至任意位置安装的气缸。

名称	型号	动作方式	备注
标准型	MB	单杆双作用	
	MBW	双杆双作用	
杆不回转行	MBK	单杆双作用	
端锁型	MBB	单杆双作用	

注意事项

- 1) 订货时,除-XC14A,B以及中间耳轴外,耳轴位置应指示 [Z+1/2行程]。
- 2) 图中未标示的尺寸,公差及加工情况与标准品相同或由本公司做合适设置。
- 3) 耳轴位置可指示范围如下表所示。
- 4) 根据耳轴安装位置,磁性开关有可能不能安装,请与本公司确认。

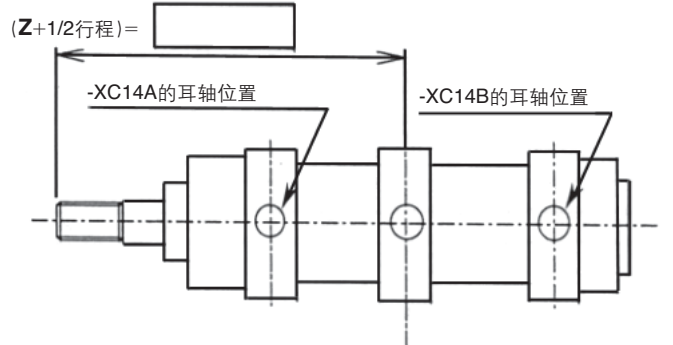

缸径	记号	Z+1/2行程 (mm)					
		-XC14Aの場合	-XC14Bの場合	-XC14の場合		参考 标准(中间耳轴)の場合	
				最小值	最大值		最小行程
32		82.5	95.5+行程	84	94+行程	89+1/2行程	1
40		89	97+行程	90	96+行程	93+1/2行程	1
50		100.5	109.5+行程	102	108+行程	105+1/2行程	1
63		103.5	106.5+行程	105	105+行程	105+1/2行程	1
80		127	131+行程	128	130+行程	129+1/2行程	1
100		130	128+行程	131	127+行程	129+1/2行程	1
125		160	154+行程	160.5	153.5+行程	157+1/2行程	1

磁性开关

订制规格

MB 系列 订制规格

关于详细尺寸、规格及交货期，请向本公司确认。



表示记号

1 强力杆型气缸

-XB5

活塞杆径加粗、强度增加的气缸。行程变长、活塞杆有可能弯曲、或损坏时使用。(施加横向负载的场合，请另行确认。)

适合系列

名称/系列	型号	动作方式	备注
标准型	MB	单杆双作用	φ125除外

注) 与以前的盖形相同。

型号表示方法



外形尺寸图 (下述以外的尺寸与标准型相同)

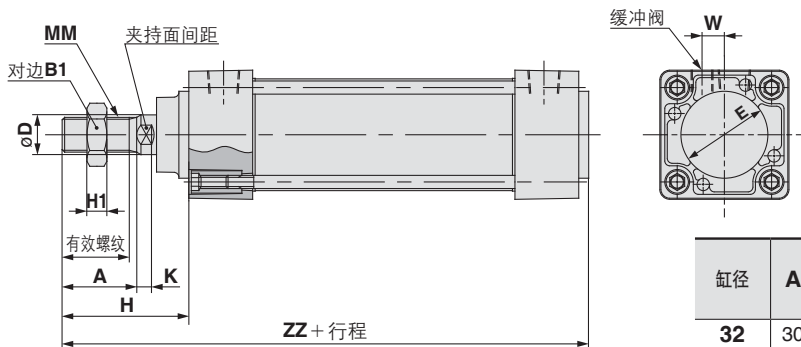

缸径	A	有效螺钉长度	B1	φD	H	H1	K	夹持面间距	MN	W	ZZ
32	30	27	22	16	51	8	6	14	M14×1.5	7.2	139
40	35	32	27	20	58	11	7	18	M18×1.5	9.7	146
50	40	37	32	25	68	13	10	22	M22×1.5	10.5	166
63	40	37	32	25	68	13	10	22	M22×1.5	12	166
80	40	37	41	30	74	16	10	26	M26×1.5	14	192
100	50	47	46	36	90	18	16	31	M30×1.5	15	208

表示记号

2 耐热气缸(-10~150℃)

-XB6

密封件类的材质及润滑脂变更为在环境温度-10~150℃的高温下也可使用的气缸。

适合系列

名称/种类	型号	动作方式	备注
标准型	MB	单杆双作用	带垫缓冲·带磁性开关除外
	MBW	双杆双作用	带垫缓冲·带磁性开关除外

注1) 必须在不给油的情况下使用。

注2) 本气缸的维护期与标准气缸不同，请与本公司确认。

注3) 原则上，不提供内置磁环及带磁性开关的耐热气缸。带磁性开关的，以及带耐热磁性开关的耐热气缸请联系本公司确认。

注4) 使用活塞速度为50~500mm/s。

规格

环境温度范围	-10℃ ~ 150℃
密封件类材质	氟橡胶
使用润滑脂	耐热润滑脂
上述以外的规格以及外形尺寸	与标准型相同

警告

使用上的注意

本气缸上使用的润滑脂若附着在手上，一旦吸烟，会产生对人体有害的气体，请注意。

型号表示方法

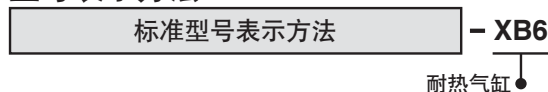

表示记号

3 低速气缸(5~50mm/s)

-XB13

即使5~50mm/s的低速运动，也无爬行现象，平稳地动作。

适合系列

名称/种类	型号	动作方式	备注
标准型	MB	单杆双作用	φ125除外

注)与以前的盖形(以前产品型号)相同。

型号表示方法

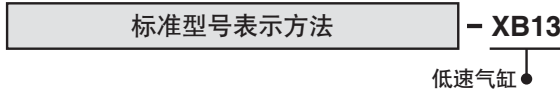

规格

使用活塞速度	5~50mm/s
外形尺寸图	与标准型相同
上記以外的规格	与标准型相同

注1)请勿在给油状态下使用本气缸。

注2)调整速度时，请使用低速控制用的速度控制阀(AS-FM、AS-M系列)。

警告 使用注意事项

[本气缸上使用的润滑脂]若附着在手上，一旦吸烟，会产生对人体有害的气体，请注意。

表示记号

4 特殊通口位置关系

-XC3

与标准型相比，杆侧缸盖和无杆侧缸盖的连接通口位置与缓冲阀的位置变更了的气缸。

适合系列

名称/种类	型号	动作方式	备注
标准型	MB	单杆双作用	
	MBW	双杆双作用	
杆不回转型	MBK	单杆双作用	
	MBKW	双杆双作用	

注)与以前的盖形(以前产品型号)相同。

型号表示方法

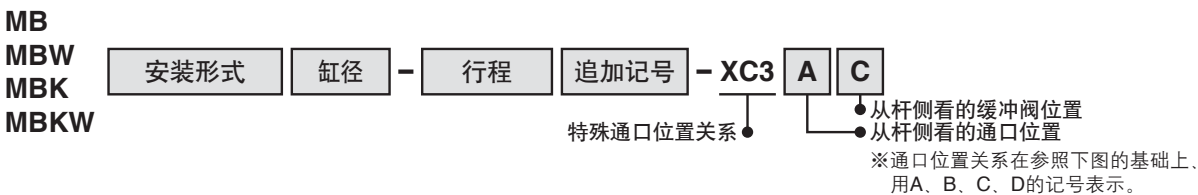

规格：与标准型相同

通口位置及缓冲阀(取杆面)位置关系

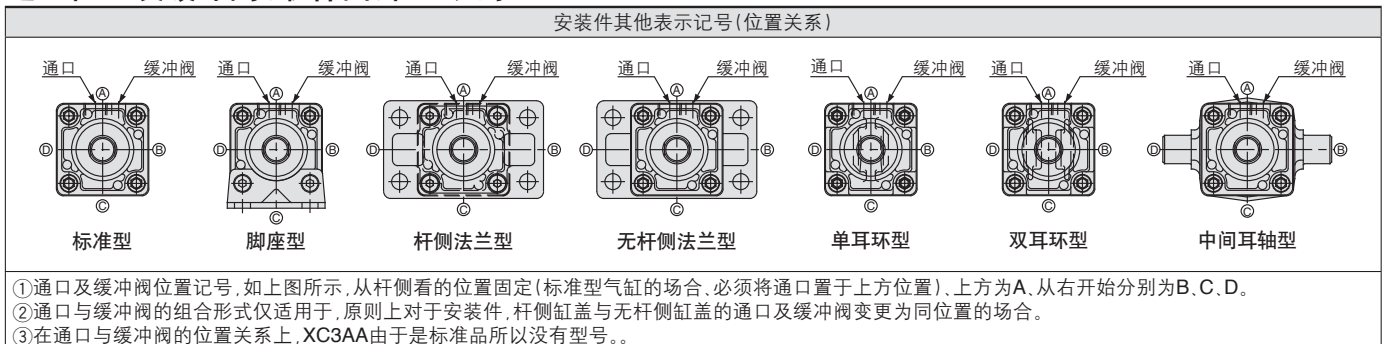

双作用·单杆 MB
双作用·双杆 MBW
双作用·单杆 MBK
双作用·双杆 MBKW
端锁型 MBB
低摩擦型 MBQ
磁性开关
订制规格

5 带强力刮尘圈

防尘圈使用的是强力刮尘圈，适用在周围粉尘多的场合以及铸造机械、建筑机械、产业用车辆等易遇到沙土的环境下使用的气缸。

适合系列

名称 / 种类	型号	动作方式	备注
标准型	MB	单杆双作用	φ125除外
	MBW	双杆双作用	φ125除外

型号表示方法

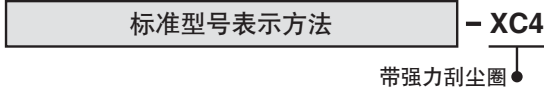

规格：与标准型一样

△注意

强力刮尘圈不能更换

· 由于强力刮尘圈是压入的，需要更换的场合不仅是端盖，杆侧缸盖的组件也要一起更换。

结构图 (外形尺寸与标准型相同)

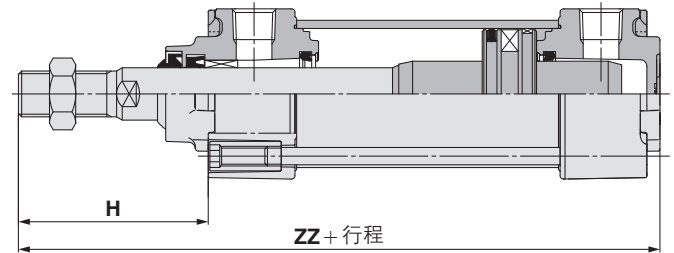

缸径	H	ZZ
32	47	135
40	58	146
50	67	165
63	67	165
80	81	199
100	81	199

6 耐热气缸 (-10~110°C)

为了在标准规格-10°C~70°C以上的苛刻环境温度下使用，将密封件的材质变更为耐热材质(可达110°C)的气缸。

适合系列

名称 / 种类	型号	动作方式	备注
标准型	MB	单杆双作用	除带垫缓冲·带磁性开关之外
	MBW	双杆双作用	除φ125·带垫缓冲·带磁性开关之外

型号表示方法

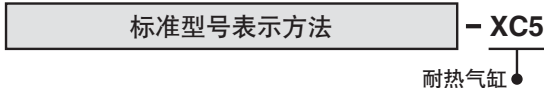

规格

环境温度范围	-10°C~110°C
密封件材质	氟橡胶
带磁性开关	不可制作注2)
上記以外的规格及外形尺寸	与标准型相同

注1) 本气缸的维护期与标准气缸不同。请与本公司确认。

注2) 内置磁环及带磁性开关都不可制作。

注3) 防护套的材质为耐热帆布。

7 材质为不锈钢

适用于容易被水等浸泡而生锈或腐蚀的场合。

适合系列

名称 / 种类	型号	动作方式	备注
标准型	MB	单杆双作用	仅φ125
	MBW	双杆双作用	仅φ125
杆不回转型	MBK	单杆双作用	
	MBKW	双杆双作用	

型号表示方法

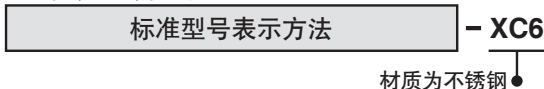

规格

变更为不锈钢零部件	活塞杆、杆端螺母
可制作最大行程 (mm)	单杆双作用: 1500 单杆双作用带防护套: 1000
上記以外的规格及外形尺寸	与标准型相同

8 拉杆、缓冲阀、拉杆螺母等的材质为不锈钢

表示记号
-XC7

在易发生锈和腐蚀的场所使用。一部分零部件的材质变更为不锈钢。

适合系列

名称 / 种类	型号	动作方式	备注
标准型	MB	单杆双作用	φ125除外
	MBW	双杆双作用	φ125除外
杆不回转型	MBK	单杆双作用	
	MBKW	双杆双作用	

规格

变更为不锈钢的零件	拉杆、拉杆螺母、安装螺母、缓冲阀、锁母
上記以外的规格	与标准型相同
外形尺寸	与标准型相同

型号表示方法

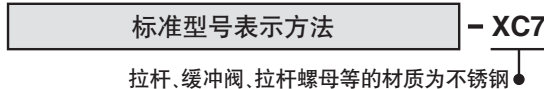

9 可变行程气缸 / 伸出可调型

表示记号
-XC8

无杆侧上设有行程调整机构，可进行伸出侧的行程调整。(行程调整后，两侧带气缓冲变成单侧带气缓冲)

适合系列

名称 / 种类	型号	动作方式	备注
标准型	MB	单杆双作用	除φ125、无杆侧法兰型、耳环型之外
杆不回转型	MBK	单杆双作用	除φ125、无杆侧法兰型、耳环型之外

规格

行程调整记号	A	B
行程调整范围(mm)	0~25	0~50
上記以外的规格	与标准型相同	

型号表示方法

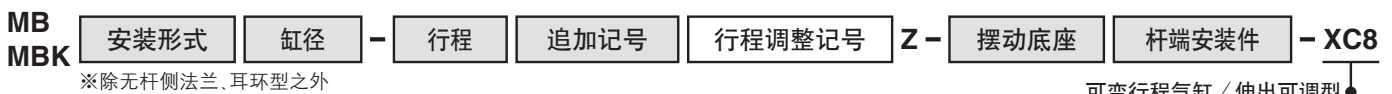

警告 使用注意事项

- ①气缸在动作中，要注意人身及周围物体不要被夹在行程调整用的限位器与气缸本体之间，以免造成伤害。必要时，可安装保护罩进行保护。
- ②行程调整时，必须用扳手等先固定住限位器，再旋松锁母。若未固定限位器就旋松锁母，负载与活塞杆的连接部、负载侧与限位器侧的活塞杆连接部有可能先松开，会造成意外故障和事故，请注意。

外形尺寸图 (下述以外的尺寸与标准型相同)

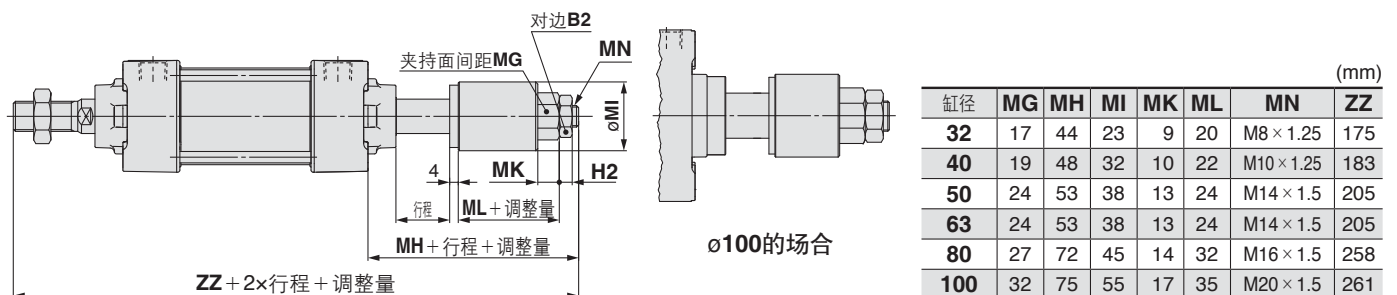

双作用·单杆 MB
双作用·双杆 MBW
双作用·单杆 MBK
杆不回转型 MBKW
端锁型 MBB
低摩擦型 MBQ
磁性开关
订制规格

10 可变行程气缸 / 缩回可调型

-XC9

用调整螺钉对返回侧的行程进行调整

适合系列

名称 / 种类	型号	动作方式	备注
标准型	MB	单杆双作用	除 $\phi 125$ 、无杆侧法兰、 耳环型之外
杆不回转型	MBK	单杆双作用	除 $\phi 125$ 、无杆侧法兰、 耳环型之外

规格

规格	A	B
行程调整范围(mm)	0~25	0~50
上記以外的规格	与标准型一样	

型号表示方法



(行程调整后、两侧带气缓冲就变成单侧带气缓冲。)

注意

使用注意事项

① 气缸处于供气状态，行程调整螺钉一旦旋松至行程调整量以上，行程调整螺钉会飞出，或喷出压缩空气。因此有可能伤及人身及周围物体。请注意。

② 应在无压力状态下进行行程调整。
若在加压状态下调整，调整部的密封圈会变形，有可能发生漏气。

外形尺寸图 (下述以外的尺寸与标准型一样)

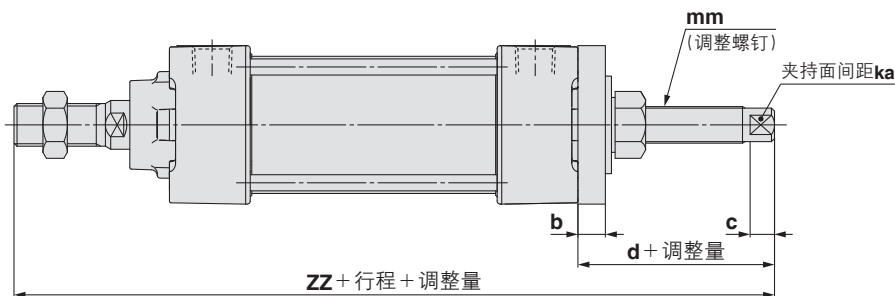

缸径	b	c	d	ka	mm	ZZ
32	9	8	40	8	M12×1.25	171
40	9	8	39.5	8	M12×1.25	174.5
50	11	8	46	13	M16×1.5	198
63	11	8	52	17	M20×1.5	204
80	15	10	61	19	M24×1.5	247
100	15	10	61.5	19	M24×1.5	247.5

表示记号
-XC10

11 双行程气缸/双杆型

将2支气缸无杆侧结合形成一体化气缸，可实现3段行程控制。

适合系列

名称 / 种类	型号	动作方式	备注
标准型	MB	双作用单杆	除 $\phi 125$ 、耳环型、耳轴型、摆动底座、杆端安装之外
杆不回转型	MBK	双作用单杆	除耳环型、耳轴型之外
端锁型	MBB	双作用单杆	除耳环型、耳轴型之外

规格

可制作的最大行程(mm)	行程A+B=1000
上記以外的规格	与标准型相同

型号表示方法

MB **MBK** 安装方式 缸径 - 行程A 追加记号 + 行程B 追加记号 **Z - XC10**
 ※耳环型、耳轴型除外 双行程气缸/双杆型

MBB 安装方式 缸径 - 行程A 追加记号 + 行程B 追加记号 **- XC10**
 ※耳环型、耳轴型除外 双行程气缸/双杆型

功能

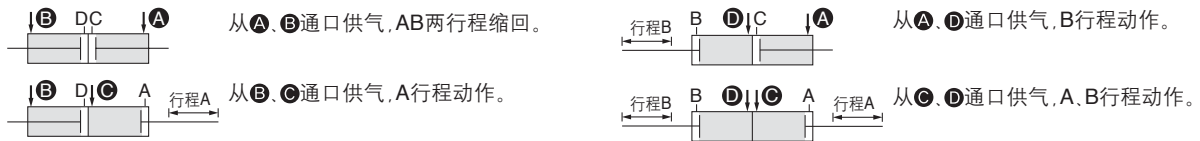

外形尺寸图 (下述以外的尺寸与标准型相同)

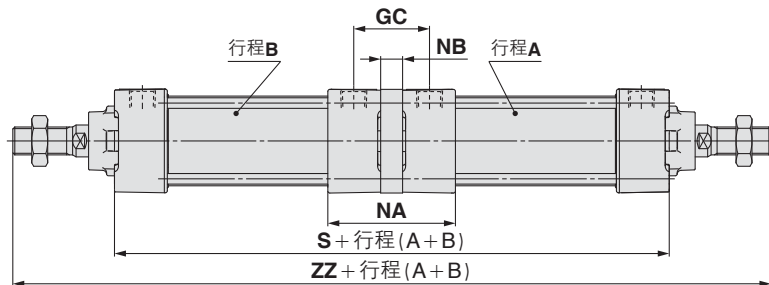

缸径	GC	NA	NB	S	ZZ
32	36	64	10.6	178	272
40	38	64	10.6	178	280
50	41	73	10.6	198	314
63	43	73	10.6	198	314
80	52	90	14.6	242	386
100	52	90	14.6	242	386

双作用·单杆 MB
 标准型
 双作用·双杆 MBW
 双作用·单杆 MBK
 杆不回转型
 双作用·双杆 MBK
 双作用·双杆 MBK
 端锁型 MBB
 低摩擦型 MBQ
 磁性开关
 订制规格

12 双行程气缸/单杆型

-XC11

两支气缸串联构成一体化气缸，可实现2段行程控制。

适合系列

名称/种类	型号	动作方式	备注
标准型	MB	单杆双作用	除 $\phi 125$ 、耳轴型之外

规格

可制作的最大行程(mm)	行程A+B=1000
上述以外的规格	与标准型相同

型号表示方法

MB 安装形式 缸径 - 行程A 追加记号 + 行程B-A 追加记号 **Z** - 摆动底座 杆端安装件 - **XC11**
※除耳轴型之外 双行程气缸/单杆型

外形尺寸图 (下记以外的尺寸与标准品相同)

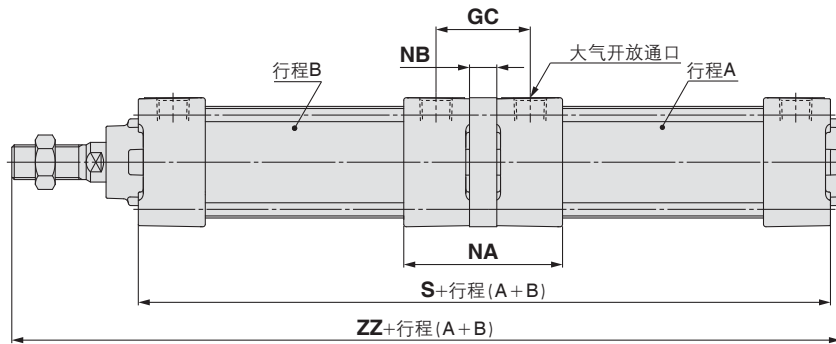

缸径	GC	NA	NB	S	ZZ
32	36	64	10.6	179	230
40	38	64	10.6	179	234
50	41	73	10.6	199	261
63	43	73	10.6	199	261
80	52	90	14.6	243	319
100	52	90	14.6	243	319

双行程气缸功能说明

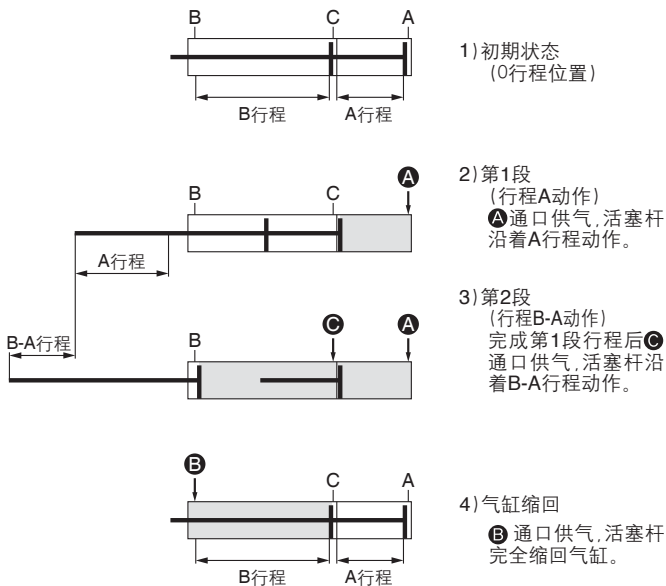

行程A或行程B可单独动作。

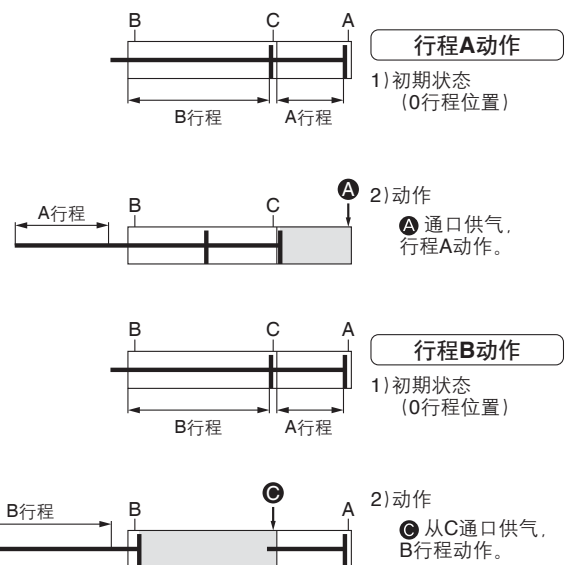

可实现双倍输出力。

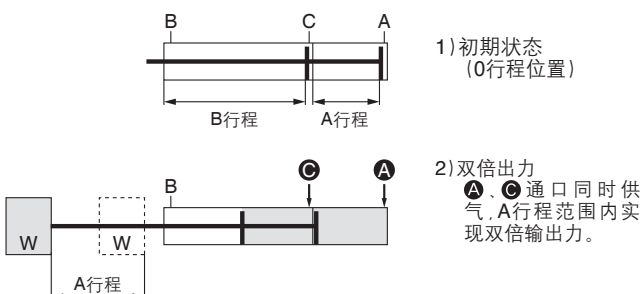

注意 使用注意事项

- ① 没有用附带的螺钉固定气缸之前，不得供气。
- ② 若气缸未固定就供气，气缸会急速动作，有可能造成人身及周围物体受到损害，请注意。

13 串联气缸

表示记号
-XC12

将2支气缸串接成一体，输出力增大2倍

适合系列

名称 / 种类	型号	动作方式	备注
标准型	MB	单杆双作用	φ125除外

型号表示方法

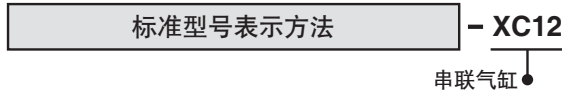

规格

可制作最大行程(mm)	500
上記以外の规格	与标准型相同
功能	



外形尺寸图 (下述以外的尺寸与标准型相同)

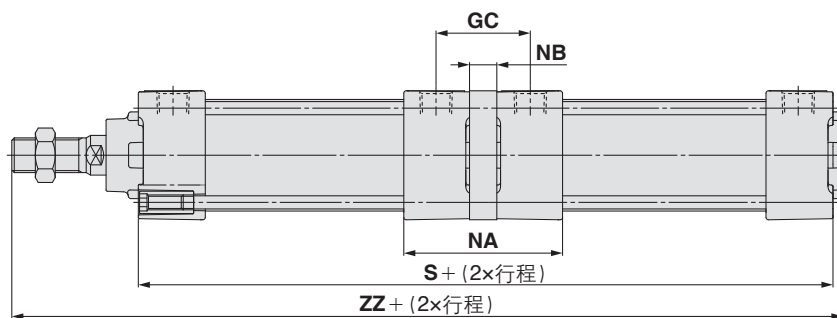

缸径	GC	NA	NB	S	ZZ
32	36	64	10.6	180	231
40	38	64	10.6	180	235
50	41	73	10.6	200	262
63	43	73	10.6	200	262
80	52	90	14.6	244	320
100	52	90	14.6	244	320

14 密封件类为氟橡胶

表示记号
-XC22

适合系列

名称 / 种类	型号	动作方式	备注
标准型	MB	单杆双作用	仅气缓冲
	MBW	双杆双作用	仅气缓冲

型号表示方法

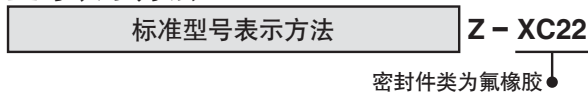

规格

密封件材质	氟橡胶
环境温度范围	带磁性开关注1): -10℃ ~ 60℃ (未冻结) 无磁性开关 : -10℃ ~ 70℃
上記以外の规格及外形尺寸	与标准型一样

注1) 根据化学品的种类与使用温度，存在不可使用的场合，请与本公司确认。
 注2) 也可制作带磁性开关的气缸，但磁性开关相关零部件(磁性开关本体、安装件、内置磁环)与标准品相同。使用前，对使用环境的适合性要与本公司确认。
 注3) N型无缓冲。

双作用·单杆 MB
 双作用·双杆 MBW
 双作用·单杆 MBK
 双作用·双杆 MBKW
 端锁型 MBB
 低摩擦型 MBQ
 磁性开关
 订制规格

15 双耳环用销、双肘节用销上嵌入开口销、平垫圈

表示记号
-XC26

安装形式之一的双耳环型或安装件之一的双肘节接头上追加平垫圈

适合系列

名称 / 种类	型号	动作方式	备注
标准型	MB	单杆双作用	仅 $\phi 125$

型号表示方法

●产品

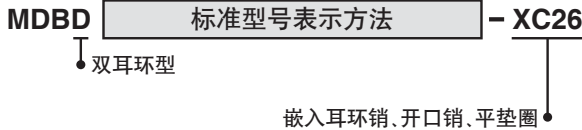

●零部件组件

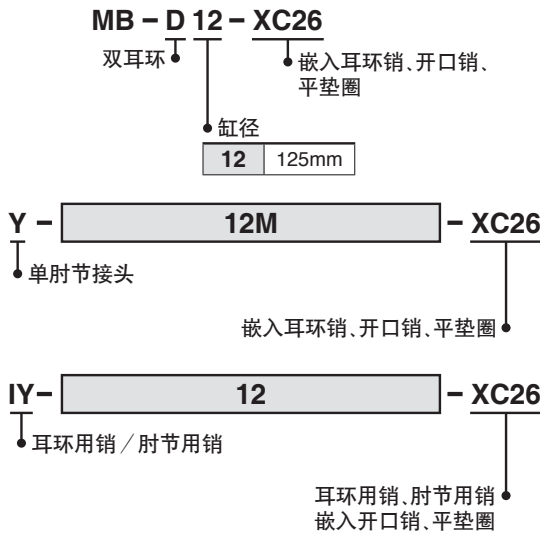

规格

安装形式	仅双耳环型(D)、双肘节接头
变更零部件	耳环销、肘节销、平垫圈
上記以外的规格	与标准型相同

外形尺寸图(下述以外的尺寸与标准型一样)

双耳环

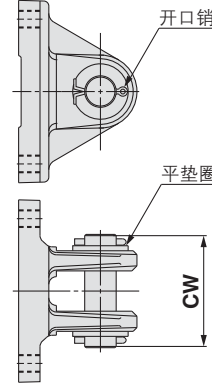

※安装件自带开口销、耳环销、平垫圈为同包出货(未组装)。
※安装方法与标准型相同。

缸径(mm)	CW
$\phi 125$	90

单肘节接头

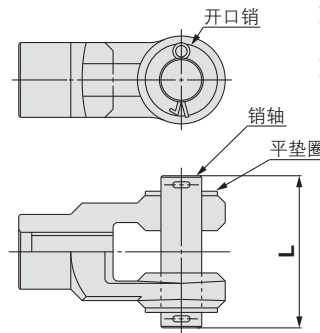

※安装件自带开口销、耳环销、平垫圈为同包出货(未组装)。
※安装方法与标准型相同。

缸径(mm)	L
$\phi 125$	90

16 双耳环用销、双肘接头用销的材质为不锈钢

表示记号
-XC27

为防止安装件之一的双耳环或附件之一的双肘接头的摆动部生锈，将销轴及弹性挡圈的材质变更为不锈钢。

适合系列

名称 / 种类	型号	动作方式	备注
标准型	MB	单杆双作用	
杆不回转型	MBK	单杆双作用	
端锁型	MBB	单杆双作用	

规格

安装形式	仅 双耳环型(D)、双肘节接头型
销轴及弹性挡圈的材质	不锈钢(SUS304)
上記以外的规格	与标准型相同

型号表示方法



17 双肘接头部打入弹簧销

表示记号
-XC29

防止标准型气缸(CM2~CA2系列)的双肘节接头松动。

适合系列

名称/种类	型号	动作方式	备注
标准型	MB	单杆双作用	除 $\phi 125$ 、杆端安装件之外
端锁型	MBB	单杆双作用	

规格：与标准型相同

型号表示方法

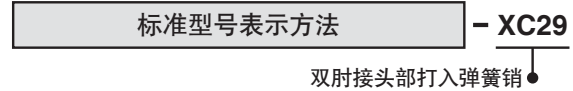

18 把杆侧耳轴安装在杆侧缸盖的前面

表示记号
-XC30

把耳轴件安装在杆侧缸盖之前，让支点到杆端的距离变短的气缸。

适合系列

名称/种类	型号	动作方式	备注
标准型	MB	单杆双作用	$\phi 125$ 除外
	MBW	双杆双作用	$\phi 125$ 除外
杆不回转型	MBK	单杆双作用	
	MBKW	双杆双作用	
端锁型	MBB	单杆双作用	

规格：与标准型同样

型号表示方法

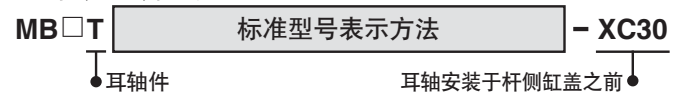

外形尺寸图 (下述以外的尺寸与标准型相同)

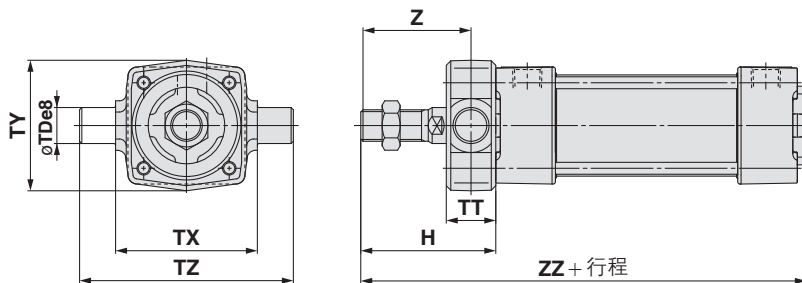

缸径	H	$\phi TDe8$	TT	TX	TY	TZ	Z	ZZ
32	47	12 ^{-0.032} _{-0.059}	17	50	49	74	38.5	135
40	60	16 ^{-0.032} _{-0.059}	22	63	58	95	49	148
50	66	16 ^{-0.032} _{-0.059}	22	75	71	107	55	164
63	72	20 ^{-0.040} _{-0.073}	28	90	87	130	58	170
80	86	20 ^{-0.040} _{-0.073}	34	110	110	150	69	204
100	92	25 ^{-0.040} _{-0.073}	40	132	136	182	72	210

19 带金属刮尘圈

表示记号
-XC35

用于除去附着在活塞杆上的冰霜、焊渣及切削沫等，以保护密封圈。

适合系列

名称/种类	型号	动作方式	备注
标准型	MB	单杆双作用	$\phi 125$ 除外
	MBW	双杆双作用	$\phi 125$ 除外

规格：与标准型相同

型号表示方法

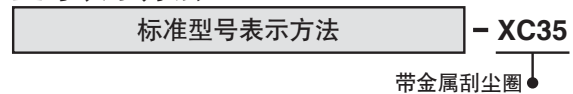

外形尺寸图 (下述以外的尺寸与标准型相同)

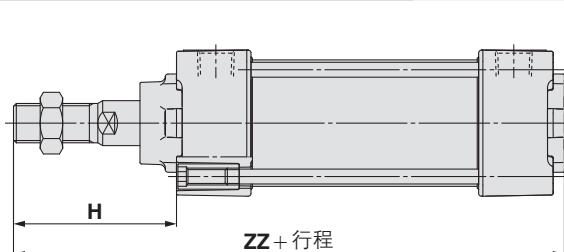

缸径	H	ZZ
32	47	135
40	58	146
50	67	165
63	67	165
80	81	199
100	81	199

双作用·单杆 MB
 标准型
 双作用·双杆 MBW
 杆不回转型
 双作用·单杆 MBK
 双作用·双杆 MBKW
 端锁型 MBB
 低摩擦型 MB□Q
 磁性开关
 订制规格

MB 系列

20 材质为不锈钢(XC7 + XC68的组合)

表示记号
-XC65

适用于容易被水浸泡等而生锈或腐蚀的场合。

适合系列

名称 / 种类	型号	动作方式	备注
标准型	MB	单杆双作用	φ125除外
	MBW	双杆双作用	除φ125、气缓冲之外

型号表示方法

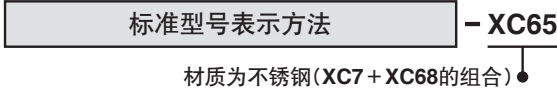

规格

不锈钢零部件	拉杆、拉杆螺母、缓冲阀、活塞杆(镀硬铬)、杆端螺母
可制作最大行程(mm)	单杆双作用: 1600 单杆双作用带防护套: 1000
上記以外的规格及外形尺寸	与标准型相同

21 材质为不锈钢(活塞杆镀硬铬)

表示记号
-XC68

适用于容易被水浸泡等而生锈或腐蚀的场合。

适合系列

名称 / 种类	型号	动作方式	备注
标准型	MB	单杆双作用	φ125除外
	MBW	双杆双作用	φ125除外

型号表示方法

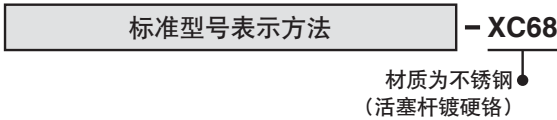

规格

不锈钢零部件	活塞杆、杆端螺母
可制作最大行程(mm)	单杆双作用: 1600 单杆双作用带防护套: 1000
上記以外的规格及外形尺寸	与标准型相同

22 耐喷溅规格金属刮尘圈、润滑护圈、焊接用润滑脂 活塞杆SUS304

表示记号
-XC88

通过金属刮尘圈、润滑护圈、焊接用润滑脂对应，减少溅射附着，提高耐久性。

适合系列

名称 / 种类	型号	动作方式	备注
标准型	MB	单杆双作用	φ125除外

型号表示方法

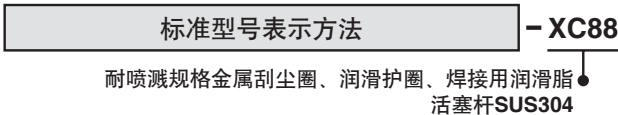

规格

活塞杆	SUS304(镀硬铬)
防尘圈类	带金属刮尘圈、带润滑护圈
使用润滑脂	焊接用润滑脂
可制作最大行程(mm)	单杆双作用: 1600
其它规格	与标准型相同

外形尺寸图(下述以外的尺寸与标准型相同)

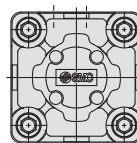
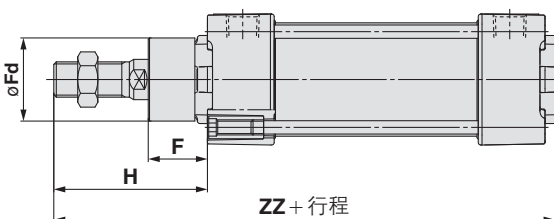

(mm)				
缸径	F	Fd	H	ZZ
32	21	28	50	138
40	23.5	33	61	149
50	23	39.5	67	165
63	23	39.5	67	165
80	29	44.5	82	200
100	29	54	82	200

23 耐喷溅规格金属刮尘圈、润滑护圈、焊接用润滑脂 活塞杆S45C

表示记号
-XC89

通过金属刮尘圈、润滑护圈、焊接用润滑脂对应，减少溅射附着，提高耐久性。

适合系列

名称 / 种类	型号	动作方式	备注
标准型	MB	单杆双作用	φ125除外

规格

活塞杆	S45C(镀硬铬)
防尘圈类	带金属刮尘圈、带润滑护圈
使用润滑脂	焊接用润滑脂
其他规格	与标准型相同

型号表示方法

标准型号表示方法 **-XC89**

耐喷溅规格金属刮尘圈、润滑护圈、焊接用润滑脂
活塞杆S45C

外形尺寸图 (下述以外的尺寸与标准型相同)

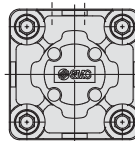
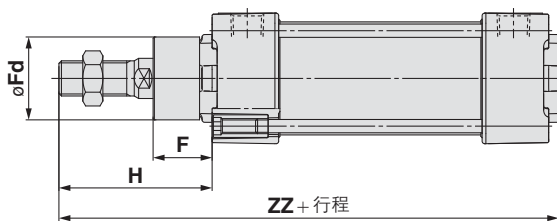

缸径	F	Fd	H	ZZ
32	21	28	50	138
40	23.5	33	61	149
50	23	39.5	67	165
63	23	39.5	67	165
80	29	44.5	82	200
100	29	54	82	200

(mm)

24 耐喷溅规格金属刮尘圈、焊接用润滑脂 活塞杆S45C

表示记号
-XC91

金属刮尘圈、焊接用润滑脂对应

适合系列

名称 / 种类	型号	动作方式	备注
标准型	MB	单杆双作用	φ125除外

规格

活塞杆	S45C(镀硬铬)
防尘圈类	带金属刮尘圈
使用润滑脂	焊接用润滑脂
其他规格	与标准型相同

型号表示方法

标准型号表示方法 **-XC91**

耐喷溅规格金属刮尘圈、
焊接用润滑脂 活塞杆S45C

外形尺寸图 (下述以外的尺寸与标准型相同)

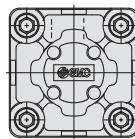
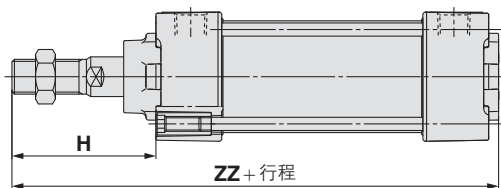

缸径	H	ZZ
32	47	135
40	58	146
50	67	165
63	67	165
80	81	199
100	81	199

(mm)

双作用·单杆 MB
标准型
双作用·双杆 MBW
双作用·单杆 MBK
杆不回转型
双作用·双杆 MBKW
端锁型 MBB
低摩擦型 MBQ
磁性开关
订制规格

25 带有触点耐热型磁性开关的气缸(-10~120℃)

-X1184

适合系列

名称 / 种类	型号	动作方式	备注
标准型	MB	单杆双作用	

型号表示方法

MDB 标准型号表示方法 Z - 摆动底座 杆端安装件 - 有触点耐热型磁性开关 - X1184

开关型号		开关个数	
记号	内容	记号	内容
无记号	无磁性开关	S	1个
B30	D-B30	无记号	2个
B30J	D-B30J	n	n个
B31	D-B31		
B31J	D-B31J		
B35	D-B35		
B35J	D-B35J		

有触点耐热型带磁性开关气缸

※磁性开关D-B3型的详情及产品单独注意事项，请见本公司主页的电子样本或《Best Pneumatics》第2册。

规格

环境温度范围	-10℃ ~ 120℃
缸径	40, 50, 63, 80, 100
密封件材质	氟橡胶
使用润滑脂	耐热润滑脂

警告 使用注意事项

本气缸上使用的润滑脂若附着在手上，一旦吸烟，会产生对人体有害的气体，请注意。

外形尺寸图 (下述以外的尺寸与标准型相同)

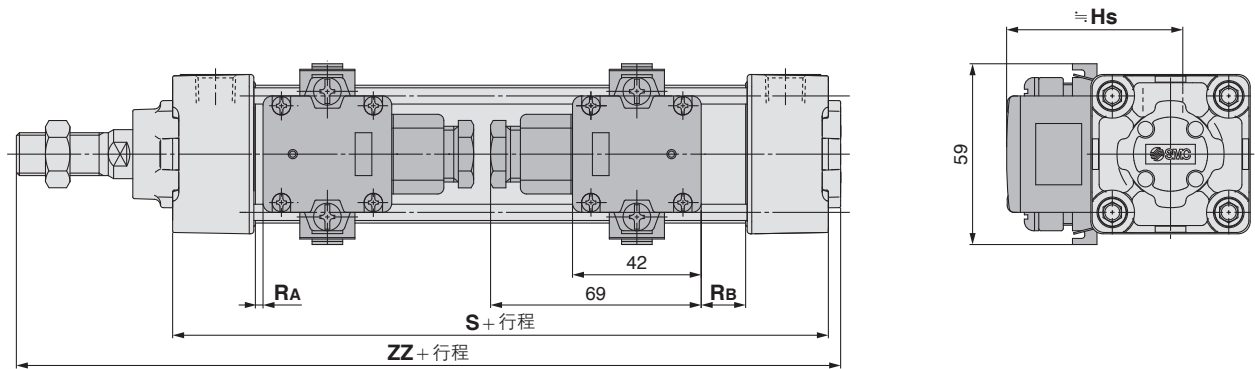

(mm)

缸径	S	ZZ	Hs	RA	RB	可安装最小行程		磁性开关安装件 / 零部件型号
						中间耳轴型以外	中间耳轴型	
40	99	154	57.5	2.5	14.5		200st以上	(BMB2-040)
50	109	171	63	3.5	14.5	1个: 50st以上	200st以上	(BMB1-050)
63	109	171	69.5	0.5	14.5	2个: 异面 50st以上	200st以上	(BMB1-063)
80	129	205	78.5	2.5	22.5	2个: 同一面 220st以上	210st以上	(BMB1-080)
100	129	205	89	1	22		210st以上	(BMB1-100)